

ROMÂNIA



JUDEȚUL TELEORMAN
PRIMĂRIA COMUNEI SILIȘTEA
Nr. 2123 / A.N. / 10.11.2025

Către,

INSTITUȚIA PREFECTULUI JUDEȚULUI TELEORMAN

În conformitate cu prevederile art.197, alin.(1) și (4) din O.U.G. nr.57/2019 privind Codul administrativ, vă transmit alăturat actele administrative, respectiv Hotărârile Consiliul Local Siliștea adoptate în ședința ordinară din data de **10 octombrie 2025**, de la nr. 26 la nr.31, inclusiv.

SECRETAR GENERAL AL COMUNEI SILIȘTEA,

Jr. *Anghe* Adrian NECULA



ROMÂNIA
JUDEȚUL TELEORMAN
CONSILIUL LOCAL AL COMUNEI SILIȘTEA



HOTĂRÂRE

Privind însușirea și aprobarea documentației cadastrale de dezmembrare a unui imobil aparținând domeniului public al comunei Siliștea, județul Teleorman

Consiliul Local al Comunei Siliștea, județul Teleorman, întrunit în ședință ordinară în data de 10 octombrie 2025, având în vedere:

- referatul de aprobare al Primarului Comunei Siliștea înregistrat sub nr.1803 din 01.10.2025;

- raportul compartimentului de resort din cadrul aparatului de specialitate al primarului înregistrat sub nr.1804 din 01.10.2025;

- prevederile Legii nr.24/2000, privind normele de tehnică legislativă pentru elaborarea actelor normative, republicată, cu modificările și completările ulterioare;

- avizul favorabil al comisiilor de specialitate din cadrul Consiliului Local Siliștea;

- prevederile H.C.L. Siliștea nr. 13 din 17.04.2001 privind aprobarea inventarului bunurilor care aparțin domeniului public al Comunei Siliștea, Județul Teleorman, cu modificările și completările ulterioare;

- prevederile H.G. nr. 1358/2001, privind atestarea domeniului public al județului Teleorman, precum și al municipiilor, orașelor și comunelor din județul Teleorman, cu modificările și completările ulterioare ;

- hotărârea Consiliului Local Siliștea nr.4 din 27.11.2020 privind aprobarea Regulamentului de Organizare și Funcționare al Consiliului Local Siliștea;

- prevederile art.129, alin.(1), alin.(2), lit."c", alin.(6), lit."a" din O.U.G. nr.57/2019 privind Codul administrativ;

- prevederile art. 7 alin. (2), art 879 și art 880 din Codul civil al României, adoptat prin Legea nr. 287/2009, republicat, cu modificările și completările ulterioare;

- prevederile art. 25 alin.(2) din Legea nr. 7/1996, republicată(3), cu modificările și completările ulterioare;

- prevederile art.132, 133, 134 și 135 din Ordinul Directorului General al Agenției Naționale de Cadastru și Publicitate Imobiliară nr.700/09.07.2014, privind aprobarea Regulamentului de avizare ,recepție și înscriere în registrul de carte funciară,

- documentația tehnică privind dezmembrarea imobilului cu număr cadastral 22381, situat în intravilanul comunei Siliștea, sat Siliștea str. Șos.București, nr.4, județ Teleorman, Cvartal 8, Parcela 108.109, categoria de folosință "curți, construcții" și "arabil", înregistrată la Oficiul de Cadastru și Publicitate Imobiliară Teleorman – Biroul de Cadastru și Publicitate Imobiliară Videle sub nr.19314 din 17 iunie 2025,

În temeiul prevederilor art.139, alin.(1), alin.(3), lit. "g" și ale art.196 alin.(1), lit. "a" din O.U.G. nr.57/2019 privind Codul administrativ,



Hotărâște:

Art.1 Se însușește lucrarea de specialitate denumită "Plan de amplasament și delimitare a imobilului cu propunerea de dezmembrare", executată de Topograf autorizat Bocancilă Ștefan Cristian din localitatea Trivalea Moșteni, județul Teleorman, Certificat de Autorizare seria RO – TR – F nr.2468/29.09.2022, vizată de Biroul de Cadastru și Publicitate Videle sub nr.19314 din 17 iunie 2025, conform Anexei nr.1 care face parte integrantă din prezenta hotărâre.

Art.2 (1) Se aprobă dezmembrarea imobilului – teren intravilan, în suprafață totală de 2195 mp, situat în comuna Siliștea, sat Siliștea, str. Șos.București, nr.4, județ Teleorman, Cvartal 8, Parcela 108,109, categoria de folosință "curți, construcții" și "arabil", proprietate publică a comunei Siliștea, cu număr cadastral 22381, înscris în Cartea Funciară 22381 a comunei Siliștea, în două loturi, după cum urmează:

a) lotul nr.1: imobilul cu număr cadastral 22403 având suprafața măsurată de **1120 m.p.**, proprietate publică a comunei Siliștea, situată în travilanul comunei Siliștea, sat Siliștea, str. Șos. București, nr.4, județ Teleorman, Cvartal 8, Parcela 108,109

b) lotul nr.2: imobilul cu număr cadastral 22404 având suprafața măsurată de **1075 m.p** proprietate publică a comunei Siliștea, situată în travilanul comunei Siliștea, sat Siliștea, str. Șos. București, nr.4, județ Teleorman, Cvartal 8, Parcela 108,109

(2) Datele de identificare ale imobilelor prevăzute la alin. (1) sunt cele prevăzute în Anexele 2 - 3, care fac parte integrantă din prezenta hotărâre.

Art.3 Se mandatează dl. Marin Alexandru, Primar, să semneze actul autentic de dezmembrare.

Art.4 Secretarul General al Comunei Siliștea va comunica prezenta hotărâre Instituției Prefectului Județului Teleorman în vederea exercitării controlului cu privire la legalitate, Primarului Comunei Siliștea și o va aduce la cunoștință publică prin afișare la sediul Primăriei Comunei Siliștea, în satele componente ale comunei, precum și pe pagina de internet www.silistea.ro.

PREȘEDINTE DE ȘEDINȚĂ



CĂIȚĂ *Mihaiță Nicușor*

CONTRASEMNEAZĂ,

SECRETAR GENERAL AL COMUNEI SILIȘTEA

Jr. *Anghel Adrian NECULA*

Plan de amplasament si delimitare a imobilului cu propunere de dezlipire Scara 1:1000

| Nr. cadastral | Suprafata masurata | Adresa imobilului | |
|---------------------|--------------------|---|----------|
| 22381 | 2195 mp | Localitatea Silistea, str. Sos. Bucuresti, nr. 4, Cv. 8, P 108, 109, Jud. Teleorman | |
| Cartea Funciara nr. | 22381 | UAT | SILISTEA |

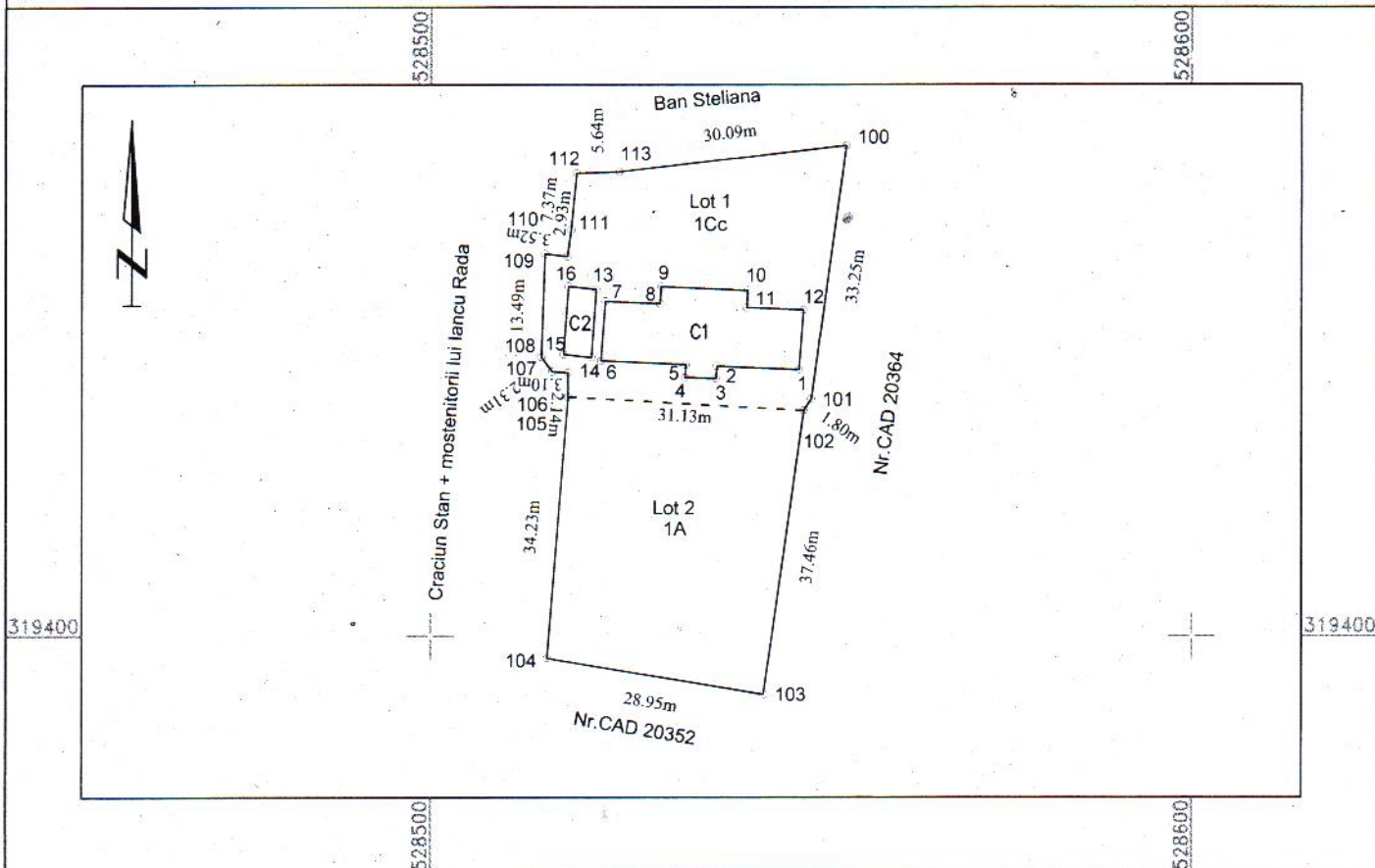

| Situatia actuala (inainte de dezlipire) | | | | Situatia viitoare (dupa dezlipire) | | | |
|--|----------------|------------------------|---|---------------------------------------|----------------|------------------------|--|
| Nr. Cad | Suprafata (mp) | Categoria de folosinta | Descrierea imobilului | Nr. Cad | Suprafata (mp) | Categoria de folosinta | Descrierea imobilului |
| 22381 | 1120 | 1Cc | Teren intravilan cu destinatia Curti-constructii si arabil situat in Loc. Silistea, str. Sos. Bucuresti, nr. 4, Cv. 8, P 108, 109, Jud. Teleorman | 1120 | 1Cc | 1Cc | LOT 1- Teren intravilan cu destinatia Curti-constructii situat in Loc. Silistea, str. Sos. Bucuresti, nr. 4, Cv. 8, P 108, 109, Jud. Teleorman |
| | 1075 | 2A | Teren intravilan cu destinatia arabil situat in Loc. Silistea, str. Sos. Bucuresti, nr. 4, Cv. 8, P 108, 109, Jud. Teleorman | 1075 | 1A | 1A | LOT 2- Teren intravilan cu destinatia arabil situat in Loc. Silistea, str. Sos. Bucuresti, nr. 4, Cv. 8, P 108, 109, Jud. Teleorman. |
| Total | 2195 | | | Total | 2195 | | |

PREȘEDINTE DE ȘEDINȚĂ
CAIȚA Mihăiță Nicușor



CONTRASEMNEAZĂ,
SECRETAR GENERAL AL COMUNEI SILISTEA
Jr. Anghel Adrian NECULA

ANEXA nr. 2 la H.C.L. Siliștea nr. 26 din 10 octombrie 2025
 Plan de amplasament și delimitare a imobilului
 Scara 1:1000 - Lot 1

| | | |
|---------------------|--|---|
| Nr. cadastral | Suprafata masurata a imobilului (mp) | Adresa imobilului |
| | 1120 | Localitatea Siliștea, str. Sos. Bucuresti, nr. 4, Cv. 8, P 108, 109 |
| Nr. Cartea Funciara | Unitatea Administrativ Teritoriala (UAT) | |
| | Siliștea-Teleorman | |

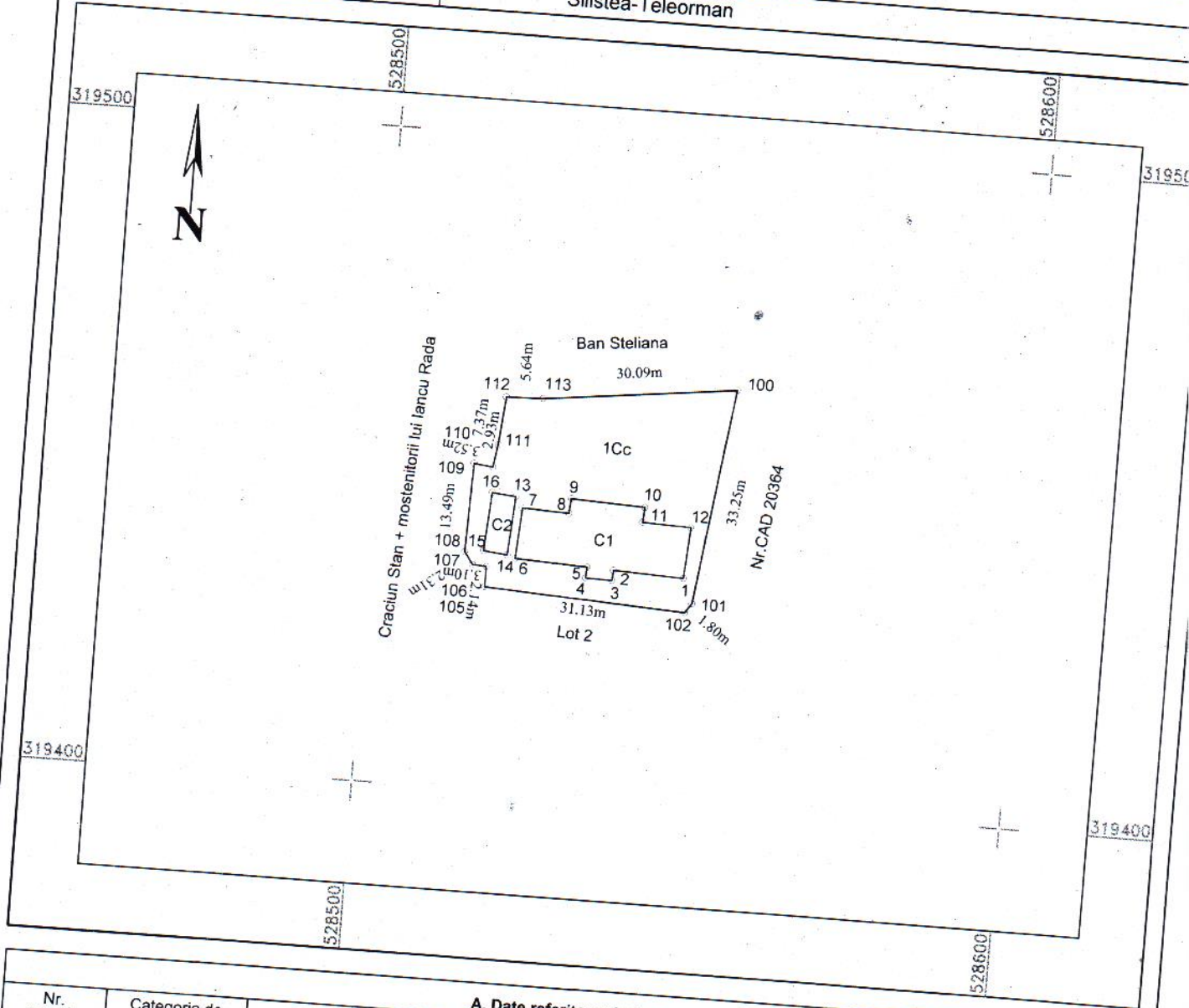

| A. Date referitoare la teren | | | Mentiiuni |
|------------------------------|------------------------|----------------|---|
| Nr. parcela | Categoria de folosinta | Suprafata (mp) | Imprejmuire la N si V cu gard beton, la S si E cu gard metalic. |
| 1 | Cc | 1120 | |
| Total | | 1120 | |

| B. Date referitoare la constructii | | | Mentiiuni |
|------------------------------------|------------|----------------------------------|--|
| Cod | Destinatia | Suprafata construita la sol (mp) | Scoala parter cu suprafata construita desfasurata de 236 mp. Anexa parter cu suprafata construita desfasurata de 33 mp. |
| C1 | CAS | 236 | |
| C2 | CA | 33 | |

PREȘEDINTE DE ȘEDINȚĂ
CĂMILA MIHĂIȚA NICUȘOR



CONTRASEMNEAZĂ,
SECRETAR GENERAL AL COMUNEI SILIȘTEA
Jr. Anghel Adrian NECULA

Plan de amplasament si delimitare a imobilului

Scara 1:1000 - Lot 2

| | | |
|---------------|--------------------------------------|---|
| Nr. cadastral | Suprafata masurata a imobilului (mp) | Adresa imobilului |
| | 1075 | Localitatea Silistea, str. Sos. Bucuresti, nr. 4, Cv. 8, P 108, 109 |

| | |
|---------------------|--|
| Nr. Cartea Funciara | Unitatea Administrativ Teritoriala (UAT) |
| | Silistea-Teleorman |

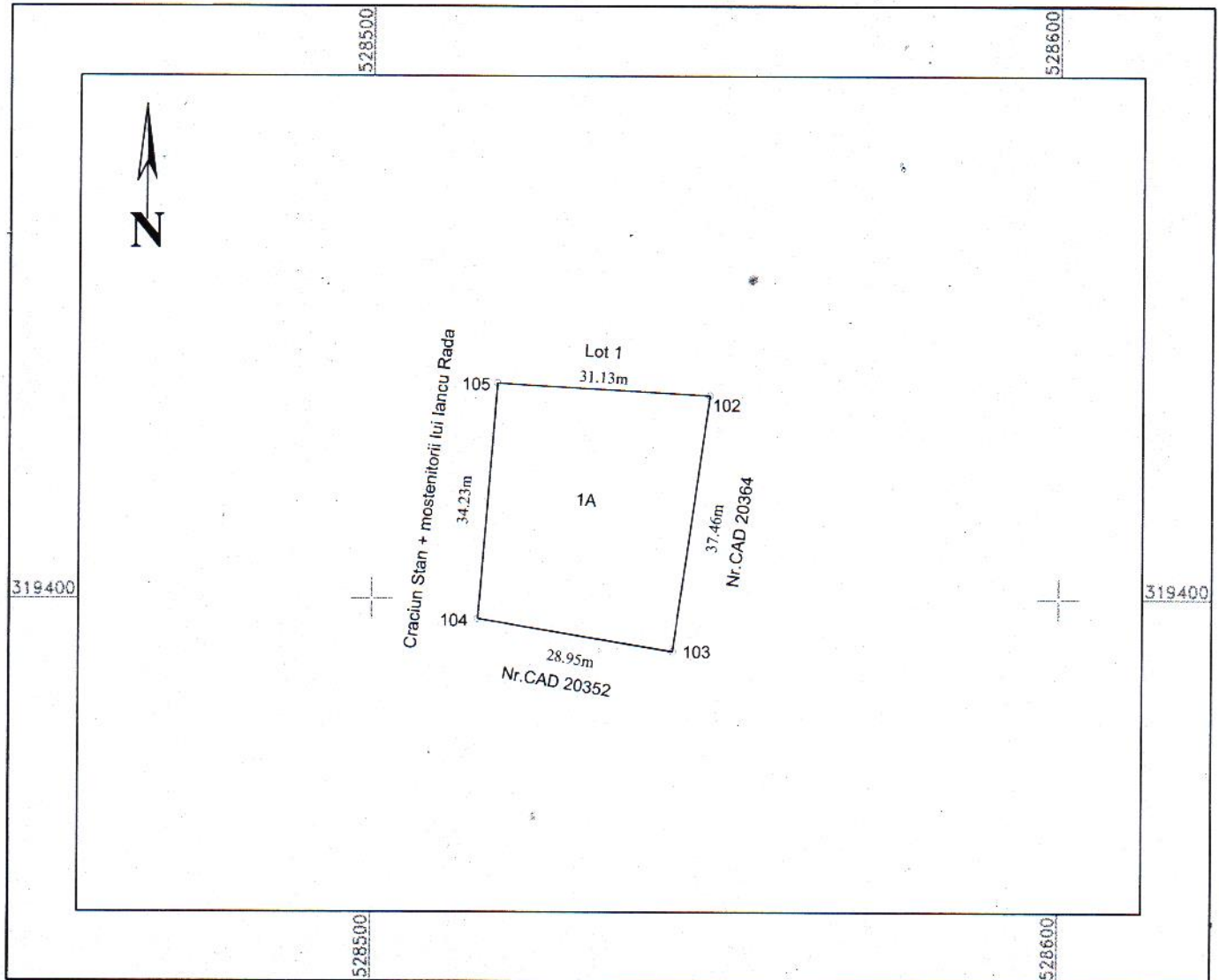

| A. Date referitoare la teren | | | |
|------------------------------|------------------------|----------------|--|
| Nr. parcela | Categoria de folosinta | Suprafata (mp) | Mentuni |
| 1 | A | 1075 | Imprejmuit la N, E si S cu gard metalic, la V cu gard beton. |
| Total | | 1075 | |

| B. Date referitoare la constructii | | | |
|------------------------------------|------------|----------------------------------|---------|
| Cod | Destinatia | Suprafata construita la sol (mp) | Mentuni |
| | | | |

PRESEDINTE DE ȘEDINȚĂ

CAIȚA Mihăiță Nicușor



CONTRASEMNEAZĂ,
SECRETAR GENERAL AL COMUNEI SILIȘTEA
Jr. Anghel Adrian NECULA

ROMÂNIA
JUDEȚUL TELEORMAN
CONSILIUL LOCAL AL COMUNEI SILIȘTEA



HOTĂRÂRE

**Privind actualizarea inventarului bunurilor aparținând domeniului privat al
Comunei Siliștea, județul Teleorman**

Consiliul Local al Comunei Siliștea, județul Teleorman, întrunit în ședință ordinară în data de 10 noiembrie 2025, având în vedere:

- H.C.L. Siliștea nr. 19 din 30.04.2014 privind aprobarea inventarului bunurilor aparținând domeniului privat al Comunei Siliștea, județul Teleorman;
- prevederile Legii nr.24/2000, privind normele de tehnică legislativă pentru elaborarea actelor normative, republicată, cu modificările și completările ulterioare;
- expunerea de motive a primarului înregistrată sub nr.327 din 13.02.2019;
- raportul compartimentului de resort din cadrul aparatului de specialitate al primarului înregistrat sub nr.328 din 13.02. 2019;
- avizul favorabil al comisiilor de specialitate din cadrul Consiliului Local Siliștea;
- prevederile art.4 din Legea nr.213/1998 privind proprietatea publică și regimul juridic al acesteia, cu modificările și completările ulterioare;
- prevederile art.36, alin.(2) lit. "c" , art.119, art.121 și art.122 din Legea nr.215/2001 a administrației publice locale, republicată, cu modificările și completările ulterioare;
- prevederile art.20 și art. 21, lit."a" din Legea - Cadru nr.195/2006 a descentralizării;

În temeiul prevederilor art.45, alin.(3), și ale art.115, alin.(1), lit."b" din Legea nr.215/2001 privind administrația publică locală republicată, cu modificările și completările ulterioare,

Hotărâște

Art.1 Se aprobă actualizarea inventarului bunurilor aparținând domeniului privat al comunei Siliștea, județul Teleorman, conform anexelor nr. 1 – 2 care fac parte integrantă din prezenta hotărâre.

Art.2 Secretarul Primăriei Comunei Siliștea va comunica prezenta hotărâre Instituției Prefectului Județului Teleorman în vederea exercitării controlului cu privire la legalitate, Primarului Comunei Siliștea și o va aduce la cunoștință publică prin afișare la sediul Primăriei Comunei Siliștea și în satele componente ale comunei.

PREȘEDINTE DE ȘEDINȚĂ

CAIȚA *Mihăița Nicușor*



CONTRASEMNEAZĂ,

SECRETAR GENERAL AL COMUNEI SILIȘTEA

Jr. Anghel Adrian NECULA

Anexa nr.1 la H.C.L. Siliștea nr.27 din 10 octombrie 2025 privind aprobarea inventarului bunurilor aparținând domeniului privat al Comunei Siliștea, județul Teleorman

GRUPA 211 - Terenuri

| Nr. Crt. | Categoria de folosință | Nr Topografic | | Suprafață | | VECINATAȚI | | | | Regimul juridic |
|----------|------------------------|---------------|-------------|-----------|------|---------------------------------|---|---------------------------------------|-----------------------------|---|
| | | T | P | ha | mp | Nord | Est | Sud | Vest | |
| 0 | 1 | 2 | 3 | 4 | 5 | 6 | 7 | 8 | 9 | Legea 18/1991 rep. + H.C.J. nr.286/09.08.1991 |
| 1 | Arabil | 46 | 457 | 11 | 3561 | Limită UAT | Limită UAT | DE | Proprietăți Particulare | Legea 18/1991 rep. + H.C.J. nr.286/09.08.1991 |
| 2 | Pășuni | 27 | 282 | 24 | 9214 | Pârâu | Limită UAT Purani | Proprietăți particulare T271 ;NC20367 | Limită intravilan | Legea 18/1991 rep. + H.C.J. nr.286/09.08.1991 |
| 3 | Pășuni | 27 | 283 | 5 | 4258 | DE; Proprietăți particulare T24 | Islaz | Pârâu | Proprietăți particulare T24 | Legea 18/1991 rep. + H.C.J. nr.286/09.08.1991 |
| 4 | Pășuni | 28;2 9 | 286; 312 | 9 | 7236 | Proprietăți particulare T29 | Pârâu Glavacioc | Pârâu Glavacioc | Proprietăți particulare T29 | Legea 18/1991 rep. + H.C.J. nr.286/09.08.1991 |
| 5 | Pășuni | 20 | 174/ 1 | 21 | 4182 | DE și Pârâu | DE ; T20 proprietăți particulare OMV PETROM | DE;OMV PETROM N20399 | Limită UAT Scurtu Mare | Legea 18/1991 rep. + H.C.J. nr.286/09.08.1991 |
| 6 | Pășuni | 20 | 174/ 2 | 0 | 1606 | N20399 | OMV PETROM | DE | OMV PETROM | Legea 18/1991 rep. + H.C.J. nr.286/09.08.1991 |
| 7 | Pășuni | 20 | 174 | 0 | 0370 | IZLAZ | OMV PETROM | ISLAZ | OMV PETROM | Legea 18/1991 rep. + H.C.J. nr.286/09.08.1991 |
| 8 | Pășuni | 11 | 85 | 4 | 3521 | Proprietăți particulare | Proprietăți particulare;DE | Proprietăți particulare | Proprietăți particulare | Legea 18/1991 rep. + H.C.J. nr.286/09.08.1991 |
| 9 | Pășuni | 15 | 101; 109 | 1 | 4785 | Baltă | Baltă | DE | DE | Legea 18/1991 rep. + H.C.J. nr.286/09.08.1991 |
| 10 | Pășuni | 15 | 105 | 0 | 5089 | HB | Baltă | HB | DE | Legea 18/1991 rep. + H.C.J. nr.286/09.08.1991 |
| 11 | Pășuni | 15 | 103 | 0 | 5732 | Baltă | Baltă | Baltă | DE | Legea 18/1991 rep. + H.C.J. nr.286/09.08.1991 |
| 12 | Pășuni | 15 | 104 | 0 | 5563 | DE | Baltă | Limită UAT Cosmești | DE | Legea 18/1991 rep. + H.C.J. nr.286/09.08.1991 |
| 13 | Pășuni | 22 | 194 | 0 | 5738 | Limită intravilan | Pârâu | Pârâu | Proprietăți particulare T36 | Legea 18/1991 rep. + H.C.J. nr.286/09.08.1991 |
| 14 | Pășuni | 22 | 194 | 0 | 1866 | Pârâu | Limită intravilan | Pârâu | Pârâu | Legea 18/1991 rep. + H.C.J. nr.286/09.08.1991 |



| | | | | | | | | | | |
|----|--------|----|--------------|----|------|-----------------------------|-----------------------------|-----------------------------|--------------------------------------|---|
| 15 | Pășuni | 22 | 194 | 12 | 4764 | Pârâu; Limită intravilan | Limită intravilan | Proprietăți particulare T22 | Limită UAT Poeni | Legea 18/1991 rep. + H.C.J. nr.286/09.08.1991 |
| 16 | Pășuni | 21 | 190 | 51 | 7997 | N20364 | Proprietăți particulare T21 | DE | Limită UAT Poeni | Legea 18/1991 rep. + H.C.J. nr.286/09.08.1991 |
| 17 | Pășuni | 28 | 284 | 7 | 0625 | Proprietăți particulare T28 | Proprietăți particulare T28 | Limită UAT Purani | Pășune ; Proprietăți particulare T28 | Legea 18/1991 rep. + H.C.J. nr.286/09.08.1991 |
| 18 | Pășuni | 31 | 319; 320 | 2 | 7592 | N 562 ; DE321 | N 562 | Limită UAT Purani | Proprietate particulară; N20368 | Legea 18/1991 rep. + H.C.J. nr.286/09.08.1991 |
| 19 | Pășuni | 43 | 442 | 0 | 6398 | Proprietăți particulare T43 | DE 334 | DE334 | Proprietăți particulare T43 | Legea 18/1991 rep. + H.C.J. nr.286/09.08.1991 |
| 20 | Pășuni | 24 | 244 | 1 | 0953 | Proprietăți particula T24 | Proprietăți particula T24 | Limită intravilan | Proprietăți particulare T24 | Legea 18/1991 rep. + H.C.J. nr.286/09.08.1991 |
| 21 | Pășuni | 43 | 442/1 | 0 | 2365 | DE | N 562 | Proprietăți particulare T43 | DE | Legea 18/1991 rep. + H.C.J. nr.286/09.08.1991 |
| 22 | Pășuni | 36 | 386; 387 392 | 54 | 0677 | N20368 | Limită intravilan | Pârâu; DE | SC OMV PETROM SA; DE | Legea 18/1991 rep. + H.C.J. nr.286/09.08.1991 |
| 23 | Pășuni | 44 | 446 | 0 | 8836 | DE | DE | Proprietăți particulare T44 | DE ; Pârâu | Legea 18/1991 rep. + H.C.J. nr.286/09.08.1991 |
| 24 | Pășuni | 38 | 406 | 24 | 1295 | Proprietăți particulare T38 | DE 407 | N 20364 | Proprietăți particulare T38 | Legea 18/1991 rep. + H.C.J. nr.286/09.08.1991 |
| 25 | Pășuni | 30 | 312; 317 | 12 | 4299 | Pârâu; N529/2/2-529/2/1 | N20368; Limită Intravilan | Limită UAT Purani | Pârâu | Legea 18/1991 rep. + H.C.J. nr.286/09.08.1991 |
| 26 | Pășuni | 1 | 6 | 0 | 1911 | N20307 | N20146 | Proprietăți particulare | Proprietăți particulare | Legea 18/1991 rep. + H.C.J. nr.286/09.08.1991 |
| 27 | Pășuni | 3 | 29/1 | 11 | 8927 | DJ | DE | N20280 | Proprietăți particulare T3 | Legea 18/1991 rep. + H.C.J. nr.286/09.08.1991 |
| 28 | Pășuni | 3 | 29 | 3 | 0389 | N20280 | DE | Limită UAT Scurtu | Proprietăți particulare T3 | Legea 18/1991 rep. + H.C.J. nr.286/09.08.1991 |
| 29 | Pășuni | 6 | 40 | 8 | 9004 | N20364 | Dr sondă; N20153 Pș | Mira Victor | DE | Legea 18/1991 rep. + H.C.J. nr.286/09.08.1991 |
| 30 | Pășuni | 6 | 40/1 | 0 | 0476 | Pășune T40 | Pășune T40 | Mira Victor | Pășune T40 | Legea 18/1991 rep. + H.C.J. nr.286/09.08.1991 |
| 31 | Pășuni | 6 | 40/2 | 3 | 1781 | DE; N 20364 | DE | Mira Victor SC OMV PETROM | SC OMV PETROM | Legea 18/1991 rep. + H.C.J. nr.286/09.08.1991 |
| 32 | Pășuni | 6 | 40/3 | 0 | 9994 | DE | Mira Victor | OMV PETROM | OMV PETROM | Legea 18/1991 rep. + H.C.J. nr.286/09.08.1991 |



| | | | | | | | | | | | | | | | | | | |
|----|---|----------|-----------------|----|------|---------------------------|------------------|--------|------------------------------------|--|--|----------|------|---|------|----------|--|--|
| 33 | Pășuni | 7 | 67 | 22 | 1540 | N20685;N20 652 | N20682,20 684 | N20364 | N20146;Limită intravilan | Legea 18/1991 rep. + H.C.J. nr.286/09.08.1991 | | | | | | | | |
| 34 | Pășuni | 7 | 68 | 1 | 3071 | N20685 N20688 | N20211 N20146 | N20307 | N20688 Proprietăți particula | Legea 18/1991 rep. + H.C.J. nr.286/09.08.1991 | | | | | | | | |
| 35 | Pășuni | 7 | 68/1 | 0 | 9626 | N20153 | N20685 | N20688 | Limită UAT Scurtu Mare | Legea 18/1991 rep. + H.C.J. nr.286/09.08.1991 | | | | | | | | |
| 36 | Pășuni | 7 | 69 | 0 | 4402 | N20632 | N20685 | N20153 | Limită UAT Scurtu Mare | Legea 18/1991 rep. + H.C.J. nr.286/09.08.1991 | | | | | | | | |
| 37 | Pășuni | 7 | 70; 71 | 0 | 3780 | Limită UAT Scurtu Mare | N20685 | N20632 | Limită UAT Scurtu Mare | Legea 18/1991 rep. + H.C.J. nr.286/09.08.1991 | | | | | | | | |
| 38 | Teren CF185/N NC 566 incinta fostului CAP | 17 | 119 | 1 | 0469 | NC 566/1 | | | | Legea 18/1991 rep. + H.C.J. nr.286/09.08.1991 | | | | | | | | |
| | | 17 | 119 | 0 | 0323 | NC 566/2 | | | | | | | | | | | | |
| | | 17 | 119 | 1 | 3530 | NC 566/3 | | | | | | | | | | | | |
| | | 17 | 119 | 0 | 1990 | NC 566/4 | | | | | | | | | | | | |
| | | 17 | 119 | 0 | 1857 | NC 566/5 | | | | | | | | | | | | |
| | | 17 | 119 | 0 | 3820 | NC 566/6 | | | | | | | | | | | | |
| | | 17 | 119 | 0 | 3152 | NC 566/8 | | | | | | | | | | | | |
| 39 | Ape stătătoare | 44 | 444, 445 | 4 | 5800 | CF 181/N | | | Baraj Butești | Legea 18/1991 rep. + H.C.J. nr.286/09.08.1991 | | | | | | | | |
| 40 | Acumulare Valea Lileci | B | 106 | 7 | 8000 | | | | Silistea | Legea 18/1991 rep. + H.C.J. nr.286/09.08.1991 | | | | | | | | |
| 41 | Teren incinta fostului AEI | 18 | 128 | 0 | 0621 | CF 20811 | | | Silistea | Legea 18/1991 rep. + H.C.J. nr.286/09.08.1991 | | | | | | | | |
| | | 18 | 128 | 0 | 5506 | CF 20814 | | | | | | | | | | | | |
| | | 18 | 128 | 0 | 1304 | CF 20815 | | | | | | | | | | | | |
| | | 18 | 128 | 0 | 2582 | CF 20818 | | | | | | | | | | | | |
| | | 18 | 128 | 0 | 1112 | CF 20813 | Dr. Servit. | | | | | | | | | | | |
| 42 | Teren sport scoală | CV 17 | | 0 | 0461 | CF 183/N | | | Silistea | Legea 18/1991 rep. + H.C.J. nr.286/09.08.1991 | | | | | | | | |
| 43 | Teren intravilan CAZAN | Cv 21 | CC 506/ 1 | 0 | 3824 | | | | Silistea | Legea 18/1991 rep. + H.C.J. nr.286/09.08.1991 | | | | | | | | |
| | | | | | | | | | | | Teren aferent Cămin Cultural Silistea | CV 17 | P434 | 0 | 480 | CF 22288 | | |
| | | | | | | | | | | | | | P434 | 0 | 1169 | CF 22289 | | |
| | | | | 0 | 1645 | | | | | | | | | | | | | |



| | | | | | | | | | | |
|----|---------------------------------------|-------|----------|---|------|-------------------------|-------------------------|-----------------------|-----------------------|---|
| 45 | Teren intravilan NP112 | Cv 3 | Cc 111 | 0 | 1030 | | | | Butesti | Legea 18/1991 rep. + H.C.J. nr.286/09.08.1991 |
| 46 | Teren teren cazan | 23 | 957 | 0 | 998 | CF 20407/N | | | Butesti | Legea 18/1991 rep. + H.C.J. nr.286/09.08.1991 |
| 47 | Teren extravilan, fost cazan | 5 | P 330 | 0 | 4019 | | | | Silistea Mica | Legea 18/1991 rep. + H.C.J. nr.286/09.08.1991 |
| 48 | Teren intravilan Statie epurare canal | 1 | Ps 30 | 0 | 6952 | | | | Silistea | Legea 18/1991 rep. + H.C.J. nr.286/09.08.1991 |
| 49 | Teren intravilan MUTU | 16 | 366 | 0 | 0340 | CF 22395 | | | | Legea 18/1991 rep. + H.C.J. nr.286/09.08.1991 |
| 50 | Teren intrav. Platforme AEI | 18 | 128, 132 | 1 | 2680 | DE | Proprietati particulare | Teren Comuna Silistea | De133 | Legea 18/1991 rep. + H.C.J. nr.286/09.08.1991 |
| 51 | Teren intravilan BOBOC | 9 | Ps 154 | 0 | 957 | D s 163 | Dj 701 | Teren Comuna Silistea | Teren Comuna Silistea | Legea 18/1991 rep. + H.C.J. nr.286/09.08.1991 |
| 52 | Teren intravilan CAP | Cv 5 | A 174/1 | 1 | 2100 | DS 166 + T21 | T 21 | Teren Comuna Silistea | DS 166 | Legea 18/1991 rep. + H.C.J. nr.286/09.08.1991 |
| 53 | Teren intravilan CAP | Cv 21 | A 917 | 0 | 2000 | Proprietati particulare | Proprietati particulare | DS 931 | Teren Comuna Silistea | Legea 18/1991 rep. + H.C.J. nr.286/09.08.1991 |

PREȘEDINTE DE ȘEDINȚĂ



Mihăiță Nicușor

CONTRASEMNEAZĂ,
SECRETAR GENERAL AL COMUNEI SILISTEA
Jr. Anghel Adrian NECULA

Anexa nr.2 la H.C.L. Siliștea nr.27 din 10 octombrie 2025 privind aprobarea inventarului bunurilor aparținând domeniului privat al Comunei Siliștea, județul Teleorman

GRUPA 212 - Cladiri

| Nr. Crt. | Denumirea bunului | Locația bunului | Cod clasificatie din catalog | Suprafată (mp) | Valoare de inventar lei |
|----------|-------------------------|-----------------|------------------------------|----------------|-------------------------|
| 1 | Gospodărirea de apă | Sat Siliștea | 1.8.1. | 35 | 750.890 |
| 2 | Cămin Cultural Siliștea | Sat Siliștea | 1.6.2 | 413 | 369.788 |



PREȘEDINTE DE ȘEDINȚĂ

DOINA MIHĂIȚĂ Nicușor

CONTRASEMNEAZĂ,
SECRETAR GENERAL AL COMUNEI SILIȘTEA
Jr. Anghel Adrian NECULA

ROMÂNIA
JUDEȚUL TELEORMAN
CONSILIUL LOCAL AL COMUNEI SILIȘTEA



HOTĂRÂRE

Privind aprobarea Raportului privind activitatea desfășurată de asistenții personali ai persoanelor cu handicap grav / accentuat pentru semestrul I, anul 2025

Consiliul Local al Comunei Siliștea, județul Teleorman, întrunit în ședință ordinară în data de 10 noiembrie 2025,

Având în vedere:

- referatul de aprobare al Primarului Comunei Siliștea înregistrat sub nr.1807 din 01.10.2025
- raportul compartimentului de resort din cadrul aparatului de specialitate al primarului înregistrat sub nr.1808 din 01.10.2025;
- prevederile Legii nr.24/2000, privind normele de tehnică legislativă pentru elaborarea actelor normative, republicată, cu modificările și completările ulterioare;
- avizul favorabil al comisiei de specialitate din cadrul Consiliului Local Siliștea;
- Contractele de muncă ale asistenților personali ai persoanelor cu handicap grav/ accentuat încadrați la Primăria Comunei Siliștea, județul Teleorman;
- prevederile art. 40, alin. (2) din Legea nr. 448/2006 privind protecția și promovarea drepturilor persoanelor cu handicap, republicată, cu modificările și completările ulterioare;
- prevederile art. 29, alin. (1) din H.G. nr. 268/2007 pentru aprobarea Normelor metodologice de aplicare a prevederilor Legii nr. 448/2006 privind protecția și promovarea drepturilor persoanelor cu handicap, republicată, cu modificările și completările ulterioare;
- prevederile art.129, alin.(2), lit."d", alin.(7), lit. "b" din O.U.G. nr.57/2019 privind Codul administrativ, cu modificările și completările ulterioare;

În temeiul prevederilor art.139, alin.(1) și ale art.196 alin.(1), lit. "a" din O.U.G. nr.57/2019 privind Codul administrativ,

Hotărâște

Art.1 Se aprobă **Raportul privind activitatea desfășurată de asistenții personali ai persoanelor cu handicap grav / accentuat pentru semestrul I, anul 2025** prevăzut în Anexa nr.1, care face parte integrantă din prezenta hotărâre.

Art.2 Secretarul General al Comunei Siliștea va comunica prezenta hotărâre Primarului Comunei Siliștea, Prefectului Județului Teleorman în vederea exercitării controlului cu privire la legalitate, Direcției Generale de Asistență Socială și Protecția Copilului Teleorman, persoanei responsabile cu atribuții de asistență socială pentru aducere la cunoștință publică prin afișare la sediul Primăriei Comunei Siliștea și pe website-ul Primăriei Siliștea, www.silistea.ro.

PREȘEDINTE DE ȘEDINȚĂ

CĂTA Mihăiță Nicușor



CONTRASEMNEAZĂ,

SECRETAR GENERAL AL COMUNEI SILIȘTEA

Jr. Anghel Adrian NECULA

R A P O R T

privind activitatea desfășurată de asistenții personali ai persoanelor cu handicap grav / accentuat pentru semestrul I, anul 2025

În conformitate cu prevederile art. 35 din Legea nr. 448/2006 privind protecția și promovarea drepturilor persoanelor cu handicap, republicată "persoana cu handicap grav are dreptul, în baza evaluării sociopsihomedicale, la un asistent personal". Art. 39, alin (1) stipulează "contractul individual de muncă al asistentului personal se încheie cu primăria localității de domiciliu sau reședință a persoanei cu handicap grav, după caz", iar art. 40, alin. (1) precizează că "autoritățile administrației publice locale au obligația să prevadă și să garanteze în bugetul local sumele necesare din care suportă salarizarea, precum și celelalte drepturi convenite asistentului personal, potrivit legii."

În comuna Siliștea contractele de muncă ale asistenților personali se încheie de către Secretarul General al comunei Siliștea.

Având în vedere prevederile art. 29, alin. (1) din Hotărârea Guvernului României nr. 268/2007 pentru aprobarea normelor metodologice de aplicare a prevederilor Legii nr. 448/2006 privind protecția și promovarea drepturilor persoanelor cu handicap, "compartimentul de asistență socială de la nivelul primăriei" are obligația de a prezenta consiliului local un raport semestrial privind activitatea asistenților personali.

Pentru perioada 1 ianuarie 2025 – 30 iunie 2025 raportăm următoarele aspecte:

Cu privire la dinamica angajării de asistenți personali, situația lunară se prezintă astfel:

| Luna | Ianuarie | Februarie | Martie | Aprilie | Mai | Iunie |
|---------------|----------|-----------|--------|---------|-----|-------|
| Nr. contracte | 25 | 25 | 25 | 25 | 24 | 24 |

În temeiul art. 37, alin. (2) și (3) "pe perioada concediului de odihnă, angajatorul are obligația de a asigura persoanei cu handicap grav un înlocuitor al asistentului personal, inclusiv în cazul în care asistentul personal este rudă până la gradul al IV - lea inclusiv a acesteia", iar "în situația în care angajatorul nu poate asigura un înlocuitor al asistentului



personal, persoanei cu handicap grav i se acorda o indemnizatie echivalenta cu salariul net al asistentului personal sau gazduirea într-un centru de tip respiro.”

În acest context, trebuie amintit faptul ca la nivelul comunei Siliștea nu există unitați de asistență medico – socială de tip rezidențial, iar capacitatea celor existente pe teritoriul județului este cu mult depășită.

Menționăm de asemenea că, în evidențele instituției noastre nu sunt înregistrate cereri prin care se solicită angajarea pe perioada concediilor de odihnă a asistenților personali, iar pe de alta parte, persoanele încadrate în grad de handicap nu doresc sa beneficieze de îngrijire din partea altui asistent personal.

În aceste condiții, la nivelul Primăriei Siliștea s-a luat decizia de a se acorda persoanelor cu handicap grav asistență din partea unui alt asistent personal ori acordarea indemnizației pentru persoană cu handicap grav, în funcție de cereri.

Cu privire la obligația asistenților personali de a participa, o data la 2 ani, la instruirea organizată de angajator, stipulată de art. 38, lit. a) din Legea nr. 448/2006, facem mențiunea ca primăria a organizat un program de instruire a asistenților personali, în regim propriu, în primăvara anului 2025.

Ca măsură de control a activității asistenților personali, la nivelul autorității tutelare s-a luat decizia ca cel puțin de două ori pe semestru să se facă vizite inopinate la domiciliul persoanei cu handicap grav asistate, în vederea verificării îndeplinirii atribuțiilor de către aceștia.

În perioada ianuarie – iunie 2025 functionarii din cadrul Primariei Siliștea au efectuat 2 vizite la domiciliul persoanelor încadrate în gradul grav de handicap, fara a se constata probleme deosebite, de natură să impună încetarea contractului de muncă a asistentului personal și înlocuirea acestuia.

PREȘEDINTE DE ȘEDINȚĂ

GĂIȚĂ Mădălina Nicușor



CONTRASEMNEAZĂ,
SECRETAR GENERAL AL COMUNEI SILIȘTEA
Jr. Anghel Adrian NECULA

ROMÂNIA
JUDEȚUL TELEORMAN
CONSILIUL LOCAL AL COMUNEI SILIȘTEA



HOTĂRÂRE

Privind aprobarea Devizului general actualizat al obiectivului de investiții „Modernizare și reabilitare drumuri de interes local în Comuna Siliștea, județul Teleorman” pentru finanțarea acestuia în cadrul Programului Național de Investiții „Anghel Saligny”

Consiliul Local al Comunei Siliștea, județul Teleorman, întrunit în ședință ordinară în data de 10 octombrie 2025, având în vedere:

- Referatul de aprobare al Primarului Comunei Siliștea înregistrat sub nr.1809 din 01.10.2025;

- Raportul compartimentului de resort din cadrul aparatului de specialitate al Primarului Comunei Siliștea înregistrat sub nr.1810 din 01.10.2025;

- Avizul favorabil al comisiilor de specialitate din cadrul Consiliului Local Siliștea;

- prevederile H.C.L. Siliștea nr.32 din 29 octombrie 2021 privind aprobarea cererii de finanțare și a devizului general pentru obiectivul de investiții „Modernizare și reabilitare drumuri de interes local în Comuna Siliștea, județul Teleorman” pentru finanțarea acestuia în cadrul Programului Național de Investiții „Anghel Saligny”, modificată și completată;

- prevederile H.G. nr. 602/2025 pentru modificarea și completarea titlului VII „Taxa pe valoarea adăugată” din Normele metodologice de aplicare a Legii nr. 227/2015 privind Codul fiscal, aprobate prin Hotărârea Guvernului nr. 1/2016

- prevederile Legii nr.24/2000, privind normele de tehnică legislativă pentru elaborarea actelor normative, republicată, cu modificările și completările ulterioare;

- prevederile OUG nr. 95/2021 privind aprobarea Programului Național de Investiții „Anghel Saligny”;

- prevederile Ordinului MDLPA nr. 1333 / 21.09.2021, privind normele metodologice pentru punerea în aplicare a prevederilor OUG nr.95/2021 privind aprobarea Programului Național de Investiții „Anghel Saligny”;

- prevederile art. 129, alin. (1), alin. (2), lit. ”b”, alin. (4) lit. ”d” și ”f” din O.U.G. nr.57/2019 privind Codul administrativ, cu modificările și completările ulterioare;

În temeiul prevederilor art.139, alin.(3), lit.”a” și ale art.196 alin.(1), lit. ”a” din O.U.G. nr.57/2019 privind Codul administrativ,

Hotărâște

Art.1 Se aprobă Devizul general actualizat al obiectivului de investiții „Modernizare și reabilitare drumuri de interes local în Comuna Siliștea, județul Teleorman” pentru finanțarea acestuia în cadrul Programului Național de Investiții „Anghel Saligny” conform Anexelor nr.1 și 2 care fac parte integrantă din prezenta hotărâre.

Art.2 Cu ducerea la îndeplinire a prevederilor prezentei hotărâri se încredințează Primarul comunei Siliștea și aparatul de specialitate.

Art.3 Secretarul General al Comunei Siliștea va comunica prezenta hotărâre Primarului Comunei Siliștea, Instituției Prefectului Județului Teleorman în vederea exercitării controlului cu privire la legalitate și o va aduce la cunoștință publică prin afișare la sediul Primăriei Comunei Siliștea și în satele componente ale comunei precum și pe pagina de internet www.silistea.ro.

PREȘEDINTE DE ȘEDINȚĂ

CAITĂ Mihăiță Nicușor



CONTRASEMNEAZĂ,

SECRETAR GENERAL AL COMUNEI SILIȘTEA

Jr. Anghel Adrian NECULA

DEVIZ GENERAL

al obiectivului de investiție: "Modernizare și reabilitare drumuri de interes local în comuna Siliștea, județul Teleorman" - TOTALIZATOR

| Nr. crt. | Denumirea capitolelor și a subcapitolelor de cheltuieli | Valoare (inclusiv T.V.A.) | | |
|--|---|-----------------------------|------------------|-------------------|
| | | Valoare (fără T.V.A.) | TVA | Valoare cu TVA |
| | | LEI | LEI | LEI |
| 1 | 2 | 3 | 4 | 5 |
| Capitolul 1 | | | | |
| Cheltuieli pentru obținerea și amenajarea terenului | | | | |
| 1.1 | Obținerea terenului | 0.00 | 0.00 | 0.00 |
| 1.2 | Amenajarea terenului | 0.00 | 0.00 | 0.00 |
| 1.3 | Amenajări pentru protecția mediului și aducerea la starea inițială | 0.00 | 0.00 | 0.00 |
| 1.4 | Cheltuieli pentru relocarea/protecția utilităților | 0.00 | 0.00 | 0.00 |
| | TOTAL CAPITOL 1 | 0.00 | 0.00 | 0.00 |
| Capitolul 2 | | | | |
| Cheltuieli pentru asigurarea utilităților necesare obiectivului | | | | |
| 2 | Cheltuieli pentru asigurarea utilităților necesare obiectivului | 0.00 | 0.00 | 0.00 |
| | TOTAL CAPITOL 2 | 0.00 | 0.00 | 0.00 |
| Capitolul 3 | | | | |
| Cheltuieli pentru proiectare și asistență tehnică | | | | |
| 3.1 | Studii | 15,000.00 | 2,850.00 | 17,850.00 |
| 3.2 | Documentații-suport și cheltuieli pentru obținerea de avize, acorduri și autorizații | 0.00 | 0.00 | 0.00 |
| 3.3 | Expertizare tehnică | 5,000.00 | 950.00 | 5,950.00 |
| 3.4 | Certificarea performanței energetice și auditul energetic al clădirilor | 0.00 | 0.00 | 0.00 |
| 3.5 | Proiectare | 372,800.00 | 70,832.00 | 443,632.00 |
| 3.5.1 | Temă de proiectare | 0.00 | 0.00 | 0.00 |
| 3.5.2 | Studiu de fezabilitate | 0.00 | 0.00 | 0.00 |
| 3.5.3 | Studiu de fezabilitate/documentație de avizare a lucrărilor de intervenții și deviz general | 62,000.00 | 11,780.00 | 73,780.00 |
| 3.5.4 | Documentațiile tehnice necesare în vederea obținerii avizelor/acordurilor/autorizațiilor | 58,800.00 | 11,172.00 | 69,972.00 |
| 3.5.5 | Verificarea tehnică de calitate a D.T.A.C., proiectului tehnic și a detaliilor de execuție | 7,000.00 | 1,330.00 | 8,330.00 |
| 3.5.6 | Proiect tehnic și detalii de execuție | 245,000.00 | 46,550.00 | 291,550.00 |
| 3.6 | Organizarea procedurilor de achiziție | 40,000.00 | 4,750.00 | 44,750.00 |
| 3.7 | Consultanță | 41,000.00 | 4,410.00 | 45,410.00 |
| 3.8 | Asistență tehnică | 89,400.00 | 6,098.44 | 95,498.44 |
| | TOTAL CAPITOL 3 | 563,200.00 | 89,890.44 | 653,090.44 |
| Capitolul 4 | | | | |
| Cheltuieli pentru investiția de bază | | | | |
| 4.1 | Construcții și instalații | 10,265,126.47 | 1,951,153.64 | 12,216,280.11 |
| 4.1.1 | Pentru care exista standard de cost | 8,500,457.00 | 1,615,086.83 | 10,115,543.83 |
| 4.1.2 | Pentru care nu exista standard de cost | 1,764,669.47 | 336,066.81 | 2,100,736.28 |
| 4.2 | Montaj utilaje, echipamente tehnologice și funcționale | 0.00 | 0.00 | 0.00 |
| 4.2.1 | Pentru care exista standard de cost | 0.00 | 0.00 | 0.00 |
| 4.2.2 | Pentru care nu exista standard de cost | 0.00 | 0.00 | 0.00 |
| 4.3 | Utilaje, echipamente tehnologice și funcționale care necesită montaj | 0.00 | 0.00 | 0.00 |
| 4.3.1 | Pentru care exista standard de cost | 0.00 | 0.00 | 0.00 |
| 4.3.2 | Pentru care nu exista standard de cost | 0.00 | 0.00 | 0.00 |



| | | | | |
|---|--|----------------------|---------------------|----------------------|
| 4.4 | Utilaje, echipamente tehnologice și funcționale care nu necesită montaj și echipamente de transport | 0.00 | 0.00 | 0.00 |
| 4.4.1 | Pentru care exista standard de cost | 0.00 | 0.00 | 0.00 |
| 4.4.2 | Pentru care nu exista standard de cost | 0.00 | 0.00 | 0.00 |
| 4.5 | Dotări | 0.00 | 0.00 | 0.00 |
| 4.5.1 | Pentru care exista standard de cost | 0.00 | 0.00 | 0.00 |
| 4.5.2 | Pentru care nu exista standard de cost | 0.00 | 0.00 | 0.00 |
| 4.6 | Active necorporale | 0.00 | 0.00 | 0.00 |
| 4.6.1 | Pentru care exista standard de cost | 0.00 | 0.00 | 0.00 |
| 4.6.2 | Pentru care nu exista standard de cost | 0.00 | 0.00 | 0.00 |
| TOTAL CAPITOL 4 | | 10,265,126.47 | 1,951,153.64 | 12,216,280.11 |
| Capitolul 5 | | | | |
| Alte cheltuieli | | | | |
| 5.1 | Organizare de șantier | 18,684.73 | 3,568.90 | 22,253.63 |
| 5.1.1 | Lucrări de construcții și instalații aferente organizării de șantier | 18,684.73 | 3,568.90 | 22,253.63 |
| 5.1.2 | Cheltuieli conexe organizării șantierului | 0.00 | 0.00 | 0.00 |
| 5.2 | Comisioane, taxe, cote, costul creditului | 135,746.83 | 0.00 | 135,746.83 |
| 5.2.1 | Comisioanele și dobânzile aferente creditului băncii finanțatoare | 0.00 | 0.00 | 0.00 |
| 5.2.2 | Cota aferentă ISC pentru controlul calității lucrărilor de construcții | 51,419.06 | 0.00 | 51,419.06 |
| 5.2.3 | Cota aferentă ISC pentru controlul statului în amenajarea teritoriului, urbanism și pentru autorizarea lucrărilor de construcții | 10,283.81 | 0.00 | 10,283.81 |
| 5.2.4 | Cota aferentă Casei Sociale a Constructorilor - CSC | 51,419.06 | 0.00 | 51,419.06 |
| 5.2.5 | Taxe pentru acorduri, avize conforme și autorizația de construire/desființare | 22,624.90 | 0.00 | 22,624.90 |
| 5.3 | Cheltuieli diverse și neprevăzute | 0.00 | 0.00 | 0.00 |
| 5.4 | Cheltuieli pentru informare și publicitate | 6,319.33 | 1,200.67 | 7,520.00 |
| TOTAL CAPITOL 5 | | 160,750.89 | 4,769.57 | 165,520.46 |
| Capitolul 6 | | | | |
| Cheltuieli pentru probe tehnologice și teste | | | | |
| 6.1 | Pregătirea personalului de exploatare | 0.00 | 0.00 | 0.00 |
| 6.2 | Probe tehnologice și teste | 0.00 | 0.00 | 0.00 |
| TOTAL CAPITOL 6 | | 0.00 | 0.00 | 0.00 |
| TOTAL GENERAL | | 10,989,077.36 | 2,045,813.65 | 13,034,891.01 |
| Din care C + M (1.2+1.3+1.4+2+4.1+4.2+5.1.1) | | 10,283,811.20 | 1,954,722.54 | 12,238,533.74 |

| | |
|---|----------------------|
| TOTAL GENERAL (cu TVA) din care: | 13,034,891.01 |
| buget de stat | 11,760,081.78 |
| buget local | 1,274,809.23 |

| Preturi fără TVA | Cu standard de cost | Fara standard de cost |
|--|---------------------|-----------------------|
| Valoare CAP. 4 | 8,500,457.00 | 1,764,669.47 |
| Valoare investitie | 9,099,954.09 | 1,889,123.27 |
| Cost unitar aferent investiției | 1,422,979.53 | 295,406.30 |
| Cost unitar aferent investiției (EURO) | 280,821.66 | 58,297.74 |

| | |
|--|----------------|
| Data | 28 august 2025 |
| Curs Euro | 5.0672 |
| Valoare de referință standard de cost (nr. crt 5 - drum comunal/drumuri publice din interiorul localitatilor - km. drum) | 6.395 |

Beneficiar:
Comuna Silistea, Județul Teleorman



DEVIZ GENERAL

al obiectivului de investiție: "Modernizare și reabilitare drumuri de interes local în comuna Siliștea, județul Teleorman" - EXECUTAT TVA 19%

| Nr. crt. | Denumirea capitolelor și a subcapitolelor de cheltuieli | Valoare (inclusiv T.V.A.) | | |
|--|---|-----------------------------|------------------|-------------------|
| | | Valoare (fără T.V.A.) | TVA | Valoare cu TVA |
| | | LEI | LEI | LEI |
| 1 | 2 | 3 | 4 | 5 |
| Capitolul 1 | | | | |
| Cheltuieli pentru obținerea și amenajarea terenului | | | | |
| 1.1 | Obținerea terenului | 0.00 | 0.00 | 0.00 |
| 1.2 | Amenajarea terenului | 0.00 | 0.00 | 0.00 |
| 1.3 | Amenajări pentru protecția mediului și aducerea la starea inițială | 0.00 | 0.00 | 0.00 |
| 1.4 | Cheltuieli pentru relocarea/protecția utilităților | 0.00 | 0.00 | 0.00 |
| | TOTAL CAPITOL 1 | 0.00 | 0.00 | 0.00 |
| Capitolul 2 | | | | |
| Cheltuieli pentru asigurarea utilităților necesare obiectivului | | | | |
| 2 | Cheltuieli pentru asigurarea utilităților necesare obiectivului | 0.00 | 0.00 | 0.00 |
| | TOTAL CAPITOL 2 | 0.00 | 0.00 | 0.00 |
| Capitolul 3 | | | | |
| Cheltuieli pentru proiectare și asistență tehnică | | | | |
| 3.1 | Studii | 15,000.00 | 2,850.00 | 17,850.00 |
| 3.2 | Documentații-suport și cheltuieli pentru obținerea de avize, acorduri și autorizații | 0.00 | 0.00 | 0.00 |
| 3.3 | Expertizare tehnică | 5,000.00 | 950.00 | 5,950.00 |
| 3.4 | Certificarea performanței energetice și auditul energetic al clădirilor | 0.00 | 0.00 | 0.00 |
| 3.5 | Proiectare | 372,800.00 | 70,832.00 | 443,632.00 |
| 3.5.1 | Temă de proiectare | 0.00 | 0.00 | 0.00 |
| 3.5.2 | Studiu de fezabilitate | 0.00 | 0.00 | 0.00 |
| 3.5.3 | Studiu de fezabilitate/documentație de avizare a lucrărilor de intervenții și deviz general | 62,000.00 | 11,780.00 | 73,780.00 |
| 3.5.4 | Documentațiile tehnice necesare în vederea obținerii avizelor/acordurilor/autorizațiilor | 58,800.00 | 11,172.00 | 69,972.00 |
| 3.5.5 | Verificarea tehnică de calitate a D.T.A.C., proiectului tehnic și a detaliilor de execuție | 7,000.00 | 1,330.00 | 8,330.00 |
| 3.5.6 | Proiect tehnic și detalii de execuție | 245,000.00 | 46,550.00 | 291,550.00 |
| 3.6 | Organizarea procedurilor de achiziție | 40,000.00 | 4,750.00 | 44,750.00 |
| 3.7 | Consultanță | 20,000.00 | 0.00 | 20,000.00 |
| 3.8 | Asistență tehnică | 51,378.00 | 717.82 | 52,095.82 |
| | TOTAL CAPITOL 3 | 504,178.00 | 80,099.82 | 584,277.82 |
| Capitolul 4 | | | | |
| Cheltuieli pentru investiția de bază | | | | |
| 4.1 | Construcții și instalații | 10,226,145.99 | 1,942,967.74 | 12,169,113.73 |
| 4.1.1 | Pentru care exista standard de cost | 8,500,457.00 | 1,615,086.83 | 10,115,543.83 |
| 4.1.2 | Pentru care nu exista standard de cost | 1,725,688.99 | 327,880.91 | 2,053,569.90 |
| 4.2 | Montaj utilaje, echipamente tehnologice și funcționale | 0.00 | 0.00 | 0.00 |
| 4.2.1 | Pentru care exista standard de cost | 0.00 | 0.00 | 0.00 |
| 4.2.2 | Pentru care nu exista standard de cost | 0.00 | 0.00 | 0.00 |
| 4.3 | Utilaje, echipamente tehnologice și funcționale care necesită montaj | 0.00 | 0.00 | 0.00 |
| 4.3.1 | Pentru care exista standard de cost | 0.00 | 0.00 | 0.00 |
| 4.3.2 | Pentru care nu exista standard de cost | 0.00 | 0.00 | 0.00 |



| | | | | |
|---|--|----------------------|---------------------|----------------------|
| 4.4 | Utilaje, echipamente tehnologice și funcționale care nu necesită montaj și echipamente de transport | 0.00 | 0.00 | 0.00 |
| 4.4.1 | Pentru care exista standard de cost | 0.00 | 0.00 | 0.00 |
| 4.4.2 | Pentru care nu exista standard de cost | 0.00 | 0.00 | 0.00 |
| 4.5 | Dotări | 0.00 | 0.00 | 0.00 |
| 4.5.1 | Pentru care exista standard de cost | 0.00 | 0.00 | 0.00 |
| 4.5.2 | Pentru care nu exista standard de cost | 0.00 | 0.00 | 0.00 |
| 4.6 | Active necorporale | 0.00 | 0.00 | 0.00 |
| 4.6.1 | Pentru care exista standard de cost | 0.00 | 0.00 | 0.00 |
| 4.6.2 | Pentru care nu exista standard de cost | 0.00 | 0.00 | 0.00 |
| TOTAL CAPITOL 4 | | 10,226,145.99 | 1,942,967.74 | 12,169,113.73 |
| Capitolul 5 | | | | |
| Alte cheltuieli | | | | |
| 5.1 | Organizare de șantier | 17,744.62 | 3,371.48 | 21,116.10 |
| 5.1.1 | Lucrări de construcții și instalații aferente organizării de șantier | 17,744.62 | 3,371.48 | 21,116.10 |
| 5.1.2 | Cheltuieli conexe organizării șantierului | 0.00 | 0.00 | 0.00 |
| 5.2 | Comisioane, taxe, cote, costul creditului | 135,307.69 | 0.00 | 135,307.69 |
| 5.2.1 | Comisioanele și dobânzile aferente creditului băncii finanțatoare | 0.00 | 0.00 | 0.00 |
| 5.2.2 | Cota aferentă ISC pentru controlul calității lucrărilor de construcții | 51,219.45 | 0.00 | 51,219.45 |
| 5.2.3 | Cota aferentă ISC pentru controlul statului în amenajarea teritoriului, urbanism și pentru autorizarea lucrărilor de construcții | 10,243.89 | 0.00 | 10,243.89 |
| 5.2.4 | Cota aferentă Casei Sociale a Constructorilor - CSC | 51,219.45 | 0.00 | 51,219.45 |
| 5.2.5 | Taxe pentru acorduri, avize conforme și autorizația de construire/desființare | 22,624.90 | 0.00 | 22,624.90 |
| 5.3 | Cheltuieli diverse și neprevăzute | 0.00 | 0.00 | 0.00 |
| 5.4 | Cheltuieli pentru informare și publicitate | 6,319.33 | 1,200.67 | 7,520.00 |
| TOTAL CAPITOL 5 | | 159,371.64 | 4,572.15 | 163,943.79 |
| Capitolul 6 | | | | |
| Cheltuieli pentru probe tehnologice și teste | | | | |
| 6.1 | Pregătirea personalului de exploatare | 0.00 | 0.00 | 0.00 |
| 6.2 | Probe tehnologice și teste | 0.00 | 0.00 | 0.00 |
| TOTAL CAPITOL 6 | | 0.00 | 0.00 | 0.00 |
| TOTAL GENERAL | | 10,889,695.63 | 2,027,639.71 | 12,917,335.34 |
| Din care C + M (1.2+1.3+1.4+2+4.1+4.2+5.1.1) | | 10,243,890.61 | 1,946,339.22 | 12,190,229.83 |

| | |
|---|----------------------|
| TOTAL GENERAL (cu TVA) din care: | 12,917,335.34 |
| buget de stat | 11,760,081.78 |
| buget local | 1,157,253.56 |

| Preturi fără TVA | Cu standard de cost | Fara standard de cost |
|--|---------------------|-----------------------|
| Valoare CAP. 4 | 8,500,457.00 | 1,725,688.99 |
| Valoare investitie | 9,052,030.90 | 1,837,664.73 |
| Cost unitar aferent investiției | 1,415,485.68 | 287,359.61 |
| Cost unitar aferent investiției (EURO) | 279,342.77 | 56,709.74 |

| | |
|--|----------------|
| Data | 28 august 2025 |
| Curs Euro | 5.0672 |
| Valoare de referință standard de cost (nr. crt 5 - drum comunal/drumuri publice din interiorul localitatilor - km. drum) | 6.395 |

Beneficiar:
Comuna Silistea, Județul Teleorman

Proiectant:
Anderssen S.R.L.



DEVIZ GENERAL

al obiectivului de investiție: "Modernizare și reabilitare drumuri de interes local în comuna Siliștea, județul Teleorman" - REST DE REALIZAT TVA 21%

| Nr. crt. | Denumirea capitolelor și a subcapitolelor de cheltuieli | Valoare (inclusiv T.V.A.) | | |
|--|---|-----------------------------|-----------------|------------------|
| | | Valoare (fără T.V.A.) | TVA | Valoare cu TVA |
| | | LEI | LEI | LEI |
| 1 | 2 | 3 | 4 | 5 |
| Capitolul 1 | | | | |
| Cheltuieli pentru obținerea și amenajarea terenului | | | | |
| 1.1 | Obținerea terenului | 0.00 | 0.00 | 0.00 |
| 1.2 | Amenajarea terenului | 0.00 | 0.00 | 0.00 |
| 1.3 | Amenajări pentru protecția mediului și aducerea la starea inițială | 0.00 | 0.00 | 0.00 |
| 1.4 | Cheltuieli pentru relocarea/protecția utilităților | 0.00 | 0.00 | 0.00 |
| | TOTAL CAPITOL 1 | 0.00 | 0.00 | 0.00 |
| Capitolul 2 | | | | |
| Cheltuieli pentru asigurarea utilităților necesare obiectivului | | | | |
| 2 | Cheltuieli pentru asigurarea utilităților necesare obiectivului | 0.00 | 0.00 | 0.00 |
| | TOTAL CAPITOL 2 | 0.00 | 0.00 | 0.00 |
| Capitolul 3 | | | | |
| Cheltuieli pentru proiectare și asistență tehnică | | | | |
| 3.1 | Studii | 0.00 | 0.00 | 0.00 |
| 3.2 | Documentații-suport și cheltuieli pentru obținerea de avize, acorduri și autorizații | 0.00 | 0.00 | 0.00 |
| 3.3 | Expertizare tehnică | 0.00 | 0.00 | 0.00 |
| 3.4 | Certificarea performanței energetice și auditul energetic al clădirilor | 0.00 | 0.00 | 0.00 |
| 3.5 | Proiectare | 0.00 | 0.00 | 0.00 |
| 3.5.1 | Temă de proiectare | 0.00 | 0.00 | 0.00 |
| 3.5.2 | Studiu de fezabilitate | 0.00 | 0.00 | 0.00 |
| 3.5.3 | Studiu de fezabilitate/documentație de avizare a lucrărilor de intervenții și deviz general | 0.00 | 0.00 | 0.00 |
| 3.5.4 | Documentațiile tehnice necesare în vederea obținerii avizelor/acordurilor/autorizațiilor | 0.00 | 0.00 | 0.00 |
| 3.5.5 | Verificarea tehnică de calitate a D.T.A.C., proiectului tehnic și a detaliilor de execuție | 0.00 | 0.00 | 0.00 |
| 3.5.6 | Proiect tehnic și detalii de execuție | 0.00 | 0.00 | 0.00 |
| 3.6 | Organizarea procedurilor de achiziție | 0.00 | 0.00 | 0.00 |
| 3.7 | Consultanță | 21,000.00 | 4,410.00 | 25,410.00 |
| 3.8 | Asistență tehnică | 38,022.00 | 5,380.62 | 43,402.62 |
| | TOTAL CAPITOL 3 | 59,022.00 | 9,790.62 | 68,812.62 |
| Capitolul 4 | | | | |
| Cheltuieli pentru investiția de bază | | | | |
| 4.1 | Construcții și instalații | 38,980.48 | 8,185.90 | 47,166.38 |
| 4.1.1 | Pentru care exista standard de cost | 0.00 | 0.00 | 0.00 |
| 4.1.2 | Pentru care nu exista standard de cost | 38,980.48 | 8,185.90 | 47,166.38 |
| 4.2 | Montaj utilaje, echipamente tehnologice și funcționale | 0.00 | 0.00 | 0.00 |
| 4.2.1 | Pentru care exista standard de cost | 0.00 | 0.00 | 0.00 |
| 4.2.2 | Pentru care nu exista standard de cost | 0.00 | 0.00 | 0.00 |
| 4.3 | Utilaje, echipamente tehnologice și funcționale care necesită montaj | 0.00 | 0.00 | 0.00 |
| 4.3.1 | Pentru care exista standard de cost | 0.00 | 0.00 | 0.00 |
| 4.3.2 | Pentru care nu exista standard de cost | 0.00 | 0.00 | 0.00 |



| | | | | |
|---|--|------------------|------------------|-------------------|
| 4.4 | Utilaje, echipamente tehnologice și funcționale care nu necesită montaj și echipamente de transport | 0.00 | 0.00 | 0.00 |
| 4.4.1 | Pentru care exista standard de cost | 0.00 | 0.00 | 0.00 |
| 4.4.2 | Pentru care nu exista standard de cost | 0.00 | 0.00 | 0.00 |
| 4.5 | Dotări | 0.00 | 0.00 | 0.00 |
| 4.5.1 | Pentru care exista standard de cost | 0.00 | 0.00 | 0.00 |
| 4.5.2 | Pentru care nu exista standard de cost | 0.00 | 0.00 | 0.00 |
| 4.6 | Active necorporale | 0.00 | 0.00 | 0.00 |
| 4.6.1 | Pentru care exista standard de cost | 0.00 | 0.00 | 0.00 |
| 4.6.2 | Pentru care nu exista standard de cost | 0.00 | 0.00 | 0.00 |
| TOTAL CAPITOL 4 | | 38,980.48 | 8,185.90 | 47,166.38 |
| Capitolul 5 | | | | |
| Alte cheltuieli | | | | |
| 5.1 | Organizare de șantier | 940.11 | 197.42 | 1,137.53 |
| 5.1.1 | Lucrări de construcții și instalații aferente organizării de șantier | 940.11 | 197.42 | 1,137.53 |
| 5.1.2 | Cheltuieli conexe organizării șantierului | 0.00 | 0.00 | 0.00 |
| 5.2 | Comisioane, taxe, cote, costul creditului | 439.14 | 0.00 | 439.14 |
| 5.2.1 | Comisioanele și dobânzile aferente creditului băncii finanțatoare | 0.00 | 0.00 | 0.00 |
| 5.2.2 | Cota aferentă ISC pentru controlul calității lucrărilor de construcții | 199.61 | 0.00 | 199.61 |
| 5.2.3 | Cota aferentă ISC pentru controlul statului în amenajarea teritoriului, urbanism și pentru autorizarea lucrărilor de construcții | 39.92 | 0.00 | 39.92 |
| 5.2.4 | Cota aferentă Casei Sociale a Constructorilor - CSC | 199.61 | 0.00 | 199.61 |
| 5.2.5 | Taxe pentru acorduri, avize conforme și autorizația de construire/desființare | 0.00 | 0.00 | 0.00 |
| 5.3 | Cheltuieli diverse și neprevăzute | 0.00 | 0.00 | 0.00 |
| 5.4 | Cheltuieli pentru informare și publicitate | 0.00 | 0.00 | 0.00 |
| TOTAL CAPITOL 5 | | 1,379.25 | 197.42 | 1,576.67 |
| Capitolul 6 | | | | |
| Cheltuieli pentru probe tehnologice și teste | | | | |
| 6.1 | Pregătirea personalului de exploatare | 0.00 | 0.00 | 0.00 |
| 6.2 | Probe tehnologice și teste | 0.00 | 0.00 | 0.00 |
| TOTAL CAPITOL 6 | | 0.00 | 0.00 | 0.00 |
| TOTAL GENERAL | | 99,381.73 | 18,173.94 | 117,555.67 |
| Din care C + M (1.2+1.3+1.4+2+4.1+4.2+5.1.1) | | 39,920.59 | 8,383.32 | 48,303.91 |

| | |
|---|-------------------|
| TOTAL GENERAL (cu TVA) din care: | 117,555.67 |
| buget de stat | 0.00 |
| buget local | 117,555.67 |

| Preturi fără TVA | Cu standard de cost | Fara standard de cost |
|--|---------------------|-----------------------|
| Valoare CAP. 4 | 0.00 | 38,980.48 |
| Valoare investitie | 0.00 | 99,381.73 |
| Cost unitar aferent investiției | 0.00 | 15,540.54 |
| Cost unitar aferent investiției (EURO) | 0.00 | 3,066.89 |

| | |
|--|----------------|
| Data | 28 august 2025 |
| Curs Euro | 5.0672 |
| Valoare de referință standard de cost (nr. crt 5 - drum comunal/drumuri publice din interiorul localitatilor - km. drum) | 6.395 |

Beneficiar:
Comuna Silistea, Județul Teleorman



Caracteristicile principale și indicatorii tehnico - economici
ai obiectivului de investiții

| | |
|---|--|
| Denumirea obiectivului de investiții: „Modernizare și reabilitare drumuri de interes local în comuna Siliștea, județul Teleorman” | |
| Faza (Nota conceptuală/SF/DALI/PT) | P.T. |
| Beneficiar (UAT) | Comuna Siliștea, Județul Teleorman |
| Amplasament: | Localitățile: Siliștea Mica, Butesti, Siliștea |
| Valoarea totală a investiției (lei inclusiv TVA) | 13,034,891.01 |
| din care C+M (lei inclusiv TVA) | 12,238,533.74 |
| Curs BNR lei/euro din data 28.08.2025 | 5.0672 |
| Valoarea finanțată de Ministerul Dezvoltării, Lucrărilor Publice și Administrației (cheltuieli eligibile lei inclusiv TVA) | 11,760,081.78 |
| Valoarea finanțată de UAT Siliștea (lei inclusiv TVA) | 1,274,809.23 |

Drumurile publice clasificate și încadrate în conformitate cu prevederile legale în vigoare ca drumuri județene, drumuri de interes local, respectiv drumuri comunale și/sau drumuri publice din interiorul localităților, precum și variante ocolitoare ale localităților

| Indicatori tehnici specifici categoriei de investiții de la art. 4 alin. (1) lit. c) din Ordonanța de urgență a Guvernului nr. 95/2021 pentru aprobarea Programului național de investiții „Anghel Saligny”, aprobată cu modificări și completări prin Legea 183/2022 | U.M. | Cantitate | Valoare (lei, inclusiv TVA) |
|---|---------|-----------|-----------------------------|
| Lungime drum - terasamente | m. | 6,395.00 | 714,103.14 |
| Lungime drum - strat fundație | m. | 6,395.00 | 3,236,603.06 |
| Lungime drum - strat de bază | m. | 6,395.00 | 2,404,221.70 |
| Lungime drum - îmbrăcăminte rutieră | m. | 6,395.00 | 3,602,938.34 |
| Lățime parte carosabilă | m. | 4.41 | Nu este cazul |
| Șanțuri/rigole | m. | 10,758.00 | 224,934.07 |
| Trotuare | m. | - | - |
| Lucrări de consolidare | m. | - | - |
| Poduri (număr/lungime totală) | buc./m. | - | - |
| Pasaje denivelate, tuneluri, viaducte (număr/lungime totală) | buc./m. | - | - |
| Alte capacități: | | | |
| Acostamente consolidate | m. | 1,040.00 | 157,677.59 |
| Acostamente din balast | m. | 11,670.00 | 116,186.65 |
| Semnalizare rutiera | m. | 6,395.00 | 47,166.38 |
| Drumuri laterale | m. | 260.00 | 330,725.25 |
| Rigole carosabile + camere de cadere | m. | 533.60 | 495,310.95 |
| Accese auto | m. | 1,674.00 | 886,412.98 |

| | |
|--|------------|
| Standard de cost aprobat prin Ordinul ministrului dezvoltării, lucrărilor publice și administrației nr. 1.321/2021 pentru aprobarea standardelor de cost aferente obiectivelor de investiții prevăzute la art. 4 alin. (1) lit. a)-c) din Ordonanța de urgență a Guvernului nr. 9/2021 pentru aprobarea Programului național de investiții „Anghel Saligny” (euro, fără TVA) | 330,000.00 |
| Verificare încadrare în standard de cost | |
| Valoarea totală a investiției cu standard de cost, raportată la km drum (euro, fără TVA) | 280,821.66 |

Primar,
Marin Alexandru

Semnătura



Proiectant,
S.C. ANDERSSON S.R.L.
Iasi, str. Eternitate 76, Centru Axa, et. 2

DEVIZ GENERAL ACTUALIZAT - TOTALIZATOR
al obiectivului de investiții
Modernizare și reabilitare drumuri de interes local în comuna Silistea, județul Teleorman

| Nr. crt. | Denumirea capitolelor și subcapitolelor de cheltuieli | Valoare | TVA | Valoare |
|--|--|----------------------|---------------------|----------------------|
| | | (fără TVA) | lei | (cu TVA) |
| 1 | 2 | 3 | 4 | 5 |
| CAPITOLUL 1 | | | | |
| Cheltuieli pentru obținerea și amenajarea terenului | | | | |
| 1.1. | Obținerea terenului | 0.00 | 0.00 | 0.00 |
| 1.2. | Amenajarea terenului | 0.00 | 0.00 | 0.00 |
| 1.3. | Amenajări pentru protecția mediului și aducerea terenului la starea inițială | 0.00 | 0.00 | 0.00 |
| 1.4. | Cheltuieli pentru relocarea/protecția utilităților | 0.00 | 0.00 | 0.00 |
| Total Capitol 1 = | | 0.00 | 0.00 | 0.00 |
| CAPITOLUL 2 | | | | |
| Cheltuieli pentru asigurarea utilităților necesare obiectivului de investiții | | | | |
| 2 | Cheltuieli pentru asigurarea utilităților necesare obiectivului de investiții | 0.00 | 0.00 | 0.00 |
| Total Capitol 2 = | | 0.00 | 0.00 | 0.00 |
| CAPITOLUL 3 | | | | |
| Cheltuieli pentru proiectare și asistență tehnică | | | | |
| 3.1. | Studii | 15,000.00 | 2,850.00 | 17,850.00 |
| 3.1.1 | Studii de teren | 15,000.00 | 2,850.00 | 17,850.00 |
| 3.1.2 | Raport privind impactul asupra mediului | 0.00 | 0.00 | 0.00 |
| 3.1.3 | Alte studii specifice | 0.00 | 0.00 | 0.00 |
| 3.2. | Documentații-suport și cheltuieli pentru obținerea de avize, acorduri și autorizații | 0.00 | 0.00 | 0.00 |
| 3.3. | Expertizare tehnică | 5,000.00 | 950.00 | 5,950.00 |
| 3.4. | Certificarea performanței energetice și auditul energetic al clădirilor, auditul de siguranță rutieră | 0.00 | 0.00 | 0.00 |
| 3.5. | Proiectare | 372,800.00 | 70,832.00 | 443,632.00 |
| 3.5.1 | Temă de proiectare | 0.00 | 0.00 | 0.00 |
| 3.5.2 | Studiu de fezabilitate | 0.00 | 0.00 | 0.00 |
| 3.5.3 | Studiu de fezabilitate/documentație de avizare a lucrărilor de intervenții și deviz general | 62,000.00 | 11,780.00 | 73,780.00 |
| 3.5.4 | Documentațiile tehnice necesare în vederea obținerii avizelor/acordurilor/autorizațiilor | 58,800.00 | 11,172.00 | 69,972.00 |
| 3.5.5 | Verificarea tehnică de calitate a proiectului tehnic și a detaliilor de execuție | 7,000.00 | 1,330.00 | 8,330.00 |
| 3.5.6 | Proiect tehnic și detaliile de execuție | 245,000.00 | 46,550.00 | 291,550.00 |
| 3.6. | Organizarea procedurilor de achiziție | 40,000.00 | 4,750.00 | 44,750.00 |
| 3.7. | Consultanță | 41,000.00 | 4,410.00 | 45,410.00 |
| 3.7.1 | Managementul de proiect pentru investiții | 40,000.00 | 4,200.00 | 44,200.00 |
| 3.7.2 | Auditul financiar | 1,000.00 | 210.00 | 1,210.00 |
| 3.8. | Asistență tehnică | 89,400.00 | 6,098.44 | 95,498.44 |
| 3.8.1 | Asistență tehnică din partea proiectantului: | 29,400.00 | 6,098.44 | 35,498.44 |
| 3.8.1.1 | - pe perioada de execuție a lucrărilor | 10,000.00 | 2,084.44 | 12,084.44 |
| 3.8.1.2 | - pentru participarea proiectantului la fazele incluse în programul de control al lucrărilor de execuție, avizul de către Inspectoratul pe Ștaf în Construcții | 19,400.00 | 4,014.00 | 23,414.00 |
| 3.8.2 | Dirigenție de șantier | 60,000.00 | 0.00 | 60,000.00 |
| 3.8.3 | Coordonator în materie de securitate și sănătate - conform Hotărârii Guvernului nr. 300/2006, cu modificările și completările ulterioare | 0.00 | 0.00 | 0.00 |
| Total Capitol 3 = | | 563,200.00 | 89,890.44 | 653,090.44 |
| CAPITOLUL 4 | | | | |
| Cheltuieli pentru investiția de bază | | | | |
| 4.1. | Construcții și instalații | 10,265,126.47 | 1,951,153.64 | 12,216,280.11 |
| 4.2. | Montaj utilaje, echipamente tehnologice și funcționale | 0.00 | 0.00 | 0.00 |
| 4.3. | Utilaje, echipamente tehnologice și funcționale care necesită montaj | 0.00 | 0.00 | 0.00 |
| 4.4. | Utilaje, echipamente tehnologice și funcționale care nu necesită montaj și echipamente de transport | 0.00 | 0.00 | 0.00 |
| 4.5. | Dotări | 0.00 | 0.00 | 0.00 |
| 4.6. | Active necorporale | 0.00 | 0.00 | 0.00 |
| Total Capitol 4 = | | 10,265,126.47 | 1,951,153.64 | 12,216,280.11 |
| CAPITOLUL 5 | | | | |
| Alte cheltuieli | | | | |
| 5.1. | Organizare de șantier | 18,684.73 | 3,568.90 | 22,253.63 |
| 5.1.1 | Lucrări de construcții și instalații aferente organizării de șantier | 18,684.73 | 3,568.90 | 22,253.63 |
| 5.1.2 | Cheltuieli zonex organizării de șantier | 0.00 | 0.00 | 0.00 |
| 5.2. | Comisioane, cote, taxe, costul creditului | 135,746.83 | 0.00 | 135,746.83 |
| 5.2.1 | Comisioanele și dobânzile aferente creditului băncii finanțatoare | 0.00 | 0.00 | 0.00 |
| 5.2.2 | Cota aferentă I.S.C. pentru controlul calității lucrărilor de construcții | 51,419.06 | 0.00 | 51,419.06 |
| 5.2.3 | Cota aferentă I.S.C. pentru controlul statutului în amenajarea teritoriului, urbanism și pentru autorizarea lucrărilor de construcții | 10,263.81 | 0.00 | 10,263.81 |
| 5.2.4 | Cota aferentă Casei Sociale a Constructorilor - C.S.C. | 51,419.06 | 0.00 | 51,419.06 |
| 5.2.5 | Taxe pentru acorduri, avize conforme și autorizația de construire/desființare | 22,624.90 | 0.00 | 22,624.90 |
| 5.3. | Cheltuieli diverse și neprevăzute | 0.00 | 0.00 | 0.00 |
| 5.4. | Cheltuieli pentru informare și publicitate | 6,319.33 | 1,200.87 | 7,520.00 |
| Total Capitol 5 = | | 160,750.89 | 4,769.77 | 165,520.46 |
| Capitolul 6 | | | | |
| Cheltuieli pentru darea în exploatare | | | | |
| 6.1. | Pregătirea personalului de exploatare | 0.00 | 0.00 | 0.00 |
| 6.2. | Probe tehnologice și teste | 0.00 | 0.00 | 0.00 |
| Total Capitol 6 = | | 0.00 | 0.00 | 0.00 |
| Capitolul 7 | | | | |
| Cheltuieli aferente marjei de buget și pentru constituirea rezervei de implementare pentru ajustarea de preț | | | | |
| 7.1. | Cheltuieli aferente marjei de buget 25% din (1.2 + 1.3 + 1.4 + 2 + 3.1 + 3.2 + 3.3 + 3.5 + 3.7 + 3.8 + 4 + 5.1.1) | 0.00 | 0.00 | 0.00 |
| 7.2. | Cheltuieli pentru constituirea rezervei de implementare pentru ajustarea de preț | 0.00 | 0.00 | 0.00 |
| Total Capitol 7 = | | 0.00 | 0.00 | 0.00 |
| TOTAL GENERAL = | | 10,989,077.36 | 2,045,813.65 | 13,034,891.01 |
| Din care C + M (1.2 + 1.3 + 1.4 + 2 + 4.1 + 4.2 + 5.1.1) = | | 10,283,811.20 | 1,954,722.54 | 12,238,533.74 |

În prețuri la data de 28.08.2025, 1 euro curs B.N.R. din 28.08.2025 = 5.0672 lei

Data:
28.08.2025

Beneficiar/Investitor,
Comuna Silistea, județul Teleorman



Proiectant,
S.C. ANDERSSEN S.R.L.
Iasi, str. Eternitate 76, Centru Axa, et. 2

DEVIZ GENERAL ACTUALIZAT - EXECUTAT TVA 19%
al obiectivului de investitii
Modernizare si reabilitare drumuri de interes local in comuna Silistea, județul Teleorman

| Nr. crt. | Denumirea capitolelor si subcapitolelor de cheltuieli | Valoare | TVA | Valoare |
|--|--|----------------------|---------------------|----------------------|
| | | (fără TVA) | | (cu TVA) |
| 1 | 2 | 3 | 4 | 5 |
| CAPITOLUL 1 | | | | |
| Cheltuieli pentru obtinerea și amenajarea terenului | | | | |
| 1.1. | Obținerea terenului | 0.00 | 0.00 | 0.00 |
| 1.2. | Amenajarea terenului | 0.00 | 0.00 | 0.00 |
| 1.3. | Amenajări pentru protecția mediului și aducerea terenului la starea inițială | 0.00 | 0.00 | 0.00 |
| 1.4. | Cheltuieli pentru relocarea/protecția utilităților | 0.00 | 0.00 | 0.00 |
| | Total Capitol 1 = | 0.00 | 0.00 | 0.00 |
| CAPITOLUL 2 | | | | |
| Cheltuieli pentru asigurarea utilităților necesare obiectivului de investiții | | | | |
| 2 | Cheltuieli pentru asigurarea utilităților necesare obiectivului de investiții | 0.00 | 0.00 | 0.00 |
| | Total Capitol 2 = | 0.00 | 0.00 | 0.00 |
| CAPITOLUL 3 | | | | |
| Cheltuieli pentru proiectare și asistență tehnică | | | | |
| 3.1. | Studii | 15,000.00 | 2,850.00 | 17,850.00 |
| 3.1.1. | Studii de teren | 15,000.00 | 2,850.00 | 17,850.00 |
| 3.1.2. | Raport privind impactul asupra mediului | 0.00 | 0.00 | 0.00 |
| 3.1.3. | Alte studii specifice | 0.00 | 0.00 | 0.00 |
| 3.2. | Documentații suport și cheltuieli pentru obținerea de avize, acorduri și autorizații | 0.00 | 0.00 | 0.00 |
| 3.3. | Expertizare tehnică | 5,000.00 | 950.00 | 5,950.00 |
| 3.4. | Certificarea performanței energetice și auditul energetic al clădirilor, auditul de siguranță rutieră | 0.00 | 0.00 | 0.00 |
| 3.5. | Proiectare | 372,800.00 | 70,832.00 | 443,632.00 |
| 3.5.1. | Temă de proiectare | 0.00 | 0.00 | 0.00 |
| 3.5.2. | Studii de fezabilitate | 0.00 | 0.00 | 0.00 |
| 3.5.3. | Studiul de fezabilitate/documentație de avizare a lucrărilor de intervenții și deviz general | 62,000.00 | 11,780.00 | 73,780.00 |
| 3.5.4. | Documentațiile tehnice necesare în vederea obținerii avizelor/acordurilor/autorizațiilor | 58,800.00 | 11,172.00 | 69,972.00 |
| 3.5.5. | Verificarea tehnică de calitate a proiectului tehnic și a detaliilor de execuție | 7,000.00 | 1,330.00 | 8,330.00 |
| 3.5.6. | Proiect tehnic și detalii de execuție | 245,000.00 | 46,550.00 | 291,550.00 |
| 3.6. | Organizarea procedurilor de achiziție | 40,000.00 | 4,750.00 | 44,750.00 |
| 3.7. | Consultanță | 20,000.00 | 0.00 | 20,000.00 |
| 3.7.1. | Managementul de proiect pentru investiții | 20,000.00 | 0.00 | 20,000.00 |
| 3.7.2. | Auditul financiar | 0.00 | 0.00 | 0.00 |
| 3.8. | Asistență tehnică | 51,378.00 | 717.82 | 52,095.82 |
| 3.8.1. | Asistență tehnică din partea proiectantului | 3,778.00 | 717.82 | 4,495.82 |
| 3.8.1.1. | - pe perioada de execuție a lucrărilor | 778.00 | 147.82 | 925.82 |
| 3.8.1.2. | - pentru participarea proiectantului la fazele incluse în programul de control al lucrărilor de execuție, avizat de către Inspectoratul de Stat în Construcții | 3,000.00 | 570.00 | 3,570.00 |
| 3.8.2. | Dirigență de șantier | 47,600.00 | 0.00 | 47,600.00 |
| 3.8.3. | Coordonator în materie de securitate și sănătate - conform Hotărârii Guvernului nr. 300/2006, cu modificările și completările ulterioare | 0.00 | 0.00 | 0.00 |
| | Total Capitol 3 = | 504,178.00 | 80,099.82 | 584,277.82 |
| CAPITOLUL 4 | | | | |
| Cheltuieli pentru investiția de bază | | | | |
| 4.1. | Construcții și instalații | 10,226,145.99 | 1,942,967.74 | 12,169,113.73 |
| 4.2. | Montaj utilitaje, echipamente tehnologice și funcționale | 0.00 | 0.00 | 0.00 |
| 4.3. | Utilitaje, echipamente tehnologice și funcționale care necesită montaj | 0.00 | 0.00 | 0.00 |
| 4.4. | Utilitaje, echipamente tehnologice și funcționale care nu necesită montaj și echipamente de transport | 0.00 | 0.00 | 0.00 |
| 4.5. | Dotări | 0.00 | 0.00 | 0.00 |
| 4.6. | Active necorporale | 0.00 | 0.00 | 0.00 |
| | Total Capitol 4 = | 10,226,145.99 | 1,942,967.74 | 12,169,113.73 |
| CAPITOLUL 5 | | | | |
| Alte cheltuieli | | | | |
| 5.1. | Organizare de șantier | 17,744.62 | 3,371.48 | 21,116.10 |
| 5.1.1. | Lucrări de construcții și instalații aferente organizării de șantier | 17,744.62 | 3,371.48 | 21,116.10 |
| 5.1.2. | Cheltuieli conexe organizării de șantier | 0.00 | 0.00 | 0.00 |
| 5.2. | Comisioane, cota, taxe, costul creditului | 135,307.69 | 0.00 | 135,307.69 |
| 5.2.1. | Comisioanele și dobânzile aferente creditului băncii finanțatoare | 0.00 | 0.00 | 0.00 |
| 5.2.2. | Cota aferentă I.S.C. pentru controlul calității lucrărilor de construcții | 51,219.45 | 0.00 | 51,219.45 |
| 5.2.3. | Cota aferentă I.S.C. pentru controlul statului în amenajarea teritoriului, urbanism și pentru autorizarea lucrărilor de construcții | 10,243.89 | 0.00 | 10,243.89 |
| 5.2.4. | Cota aferentă Casei Sociale a Constructorilor - C.S.C. | 51,219.45 | 0.00 | 51,219.45 |
| 5.2.5. | Taxe pentru acorduri, avize conforme și autorizația de construire/desființare | 22,624.90 | 0.00 | 22,624.90 |
| 5.3. | Cheltuieli diverse și neprevăzute | 0.00 | 0.00 | 0.00 |
| 5.4. | Cheltuieli pentru informare și publicitate | 6,319.33 | 1,200.67 | 7,520.00 |
| | Total Capitol 5 = | 159,371.64 | 4,572.15 | 163,943.79 |
| Capitolul 6 | | | | |
| Cheltuieli pentru darea în exploatare | | | | |
| 6.1. | Pregătirea personalului de exploatare | 0.00 | 0.00 | 0.00 |
| 6.2. | Probe tehnologice și teste | 0.00 | 0.00 | 0.00 |
| | Total Capitol 6 = | 0.00 | 0.00 | 0.00 |
| Capitolul 7 | | | | |
| Cheltuieli aferente marjei de buget și pentru constituirea rezervei de implementare pentru ajustarea de preț | | | | |
| 7.1. | Cheltuieli aferente marjei de buget 25% din (1.2 + 1.3 + 1.4 + 2 + 3.1 + 3.2 + 3.3 + 3.5 + 3.7 + 3.8 + 4 + 5.1.1) | 0.00 | 0.00 | 0.00 |
| 7.2. | Cheltuieli pentru constituirea rezervei de implementare pentru ajustarea de preț | 0.00 | 0.00 | 0.00 |
| | Total Capitol 7 = | 0.00 | 0.00 | 0.00 |
| | TOTAL GENERAL = | 10,889,695.63 | 2,027,639.71 | 12,917,335.34 |
| | Din care C + M (1.2 + 1.3 + 1.4 + 2 + 4.1 + 4.2 + 5.1.1) = | 10,243,890.61 | 1,946,335.22 | 12,190,225.83 |

În prețuri la data de 28.08.2025, 1 euro curs B.N.R. din 28.08.2025 = 5.0672 lei

Data:
28.08.2025

Beneficiar/Investitor,
Comuna Silistea, județul Teleorman

Înlocuitor
S.C. ANDERSSEN S.R.L.



Proiectant,
S.C. ANDERSSSEN S.R.L.
Iasi, str. Eternitate 76, Centru Axa, et. 2

DEVIZ GENERAL ACTUALIZAT - REST DE REALIZAT TVA 21%
al obiectivului de investiții
Modernizare și reabilitare drumuri de interes local în comuna Silistea, județul Teleorman

| Nr. crt. | Denumirea capitolelor și subcapitolelor de cheltuieli | Valoare (fără TVA) | TVA | Valoare (cu TVA) |
|--|--|--------------------|------------------|-------------------|
| | | lei | lei | lei |
| 1 | 2 | 3 | 4 | 5 |
| CAPITOLUL 1 | | | | |
| Cheltuieli pentru obținerea și amenajarea terenului | | | | |
| 1.1. | Obținerea terenului | 0,00 | 0,00 | 0,00 |
| 1.2. | Amenajarea terenului | 0,00 | 0,00 | 0,00 |
| 1.3. | Amenajări pentru protecția mediului și aducerea terenului la starea inițială | 0,00 | 0,00 | 0,00 |
| 1.4. | Cheltuieli pentru relocarea/protecția utilităților | 0,00 | 0,00 | 0,00 |
| Total Capitol 1 = | | 0,00 | 0,00 | 0,00 |
| CAPITOLUL 2 | | | | |
| Cheltuieli pentru asigurarea utilităților necesare obiectivului de investiții | | | | |
| 2 | Cheltuieli pentru asigurarea utilităților necesare obiectivului de investiții | 0,00 | 0,00 | 0,00 |
| Total Capitol 2 = | | 0,00 | 0,00 | 0,00 |
| CAPITOLUL 3 | | | | |
| Cheltuieli pentru proiectare și asistență tehnică | | | | |
| 3.1. | Studii | 0,00 | 0,00 | 0,00 |
| 3.1.1. | Studii de teren | 0,00 | 0,00 | 0,00 |
| 3.1.2. | Raport privind impactul asupra mediului | 0,00 | 0,00 | 0,00 |
| 3.1.3. | Alte studii specifice | 0,00 | 0,00 | 0,00 |
| 3.2. | Documentații-suport și cheltuieli pentru obținerea de avize, acorduri și autorizații | 0,00 | 0,00 | 0,00 |
| 3.3. | Expertizare tehnică | 0,00 | 0,00 | 0,00 |
| 3.4. | Certificarea performanței energetice și auditul energetic al clădirilor, auditul de siguranță rutieră | 0,00 | 0,00 | 0,00 |
| 3.5. | Proiectare | 0,00 | 0,00 | 0,00 |
| 3.5.1. | Temă de proiectare | 0,00 | 0,00 | 0,00 |
| 3.5.2. | Studiu de fezabilitate | 0,00 | 0,00 | 0,00 |
| 3.5.3. | Studiu de fezabilitate/documentație de avizare a lucrărilor de intervenții și deviz general | 0,00 | 0,00 | 0,00 |
| 3.5.4. | Documentațiile tehnice necesare în vederea obținerii avizelor/acordurilor/autorizațiilor | 0,00 | 0,00 | 0,00 |
| 3.5.5. | Verificarea tehnică de calitate a proiectului tehnic și a detaliilor de execuție | 0,00 | 0,00 | 0,00 |
| 3.5.6. | Proiect tehnic și detalii de execuție | 0,00 | 0,00 | 0,00 |
| 3.6. | Organizarea procedurilor de achiziție | 0,00 | 0,00 | 0,00 |
| 3.7. | Consultanță | 21.006,90 | 4.410,00 | 25.416,90 |
| 3.7.1. | Managementul de proiect pentru investiții | 20.000,00 | 4.200,00 | 24.200,00 |
| 3.7.2. | Auditul financiar | 1.000,00 | 210,00 | 1.210,00 |
| 3.8. | Asistență tehnică | 38.022,00 | 5.380,62 | 43.402,62 |
| 3.8.1. | Asistență tehnică din partea proiectantului: | 25.622,00 | 5.380,62 | 31.002,62 |
| 3.8.1.1. | - pe perioada de execuție a lucrărilor | 9.222,00 | 1.936,62 | 11.158,62 |
| 3.8.1.2. | - pentru participarea proiectantului la fazele incluse în programul de control al lucrărilor de execuție, avizat de către Inspectoratul de Stat în Construcții | 16.400,00 | 3.444,00 | 19.844,00 |
| 3.8.2. | Dirigenții de șantier | 12.400,00 | 0,00 | 12.400,00 |
| 3.8.3. | Coordonator în materie de securitate și sănătate - conform Hotărârii Guvernului nr. 300/2006, cu modificările și completările ulterioare | 0,00 | 0,00 | 0,00 |
| Total Capitol 3 = | | 59.022,00 | 9.790,62 | 68.812,62 |
| CAPITOLUL 4 | | | | |
| Cheltuieli pentru investiția de bază | | | | |
| 4.1. | Construcții și instalații | 38.980,48 | 8.185,90 | 47.166,38 |
| 4.2. | Montaj utilaje, echipamente tehnologice și funcționale | 0,00 | 0,00 | 0,00 |
| 4.3. | Utilaje, echipamente tehnologice și funcționale care necesită montaj | 0,00 | 0,00 | 0,00 |
| 4.4. | Utilaje, echipamente tehnologice și funcționale care nu necesită montaj și echipamente de transport | 0,00 | 0,00 | 0,00 |
| 4.5. | Dotări | 0,00 | 0,00 | 0,00 |
| 4.6. | Active necorporale | 0,00 | 0,00 | 0,00 |
| Total Capitol 4 = | | 38.980,48 | 8.185,90 | 47.166,38 |
| CAPITOLUL 5 | | | | |
| Alte cheltuieli | | | | |
| 5.1. | Organizare de șantier | 940,11 | 197,42 | 1.137,53 |
| 5.1.1. | Lucrări de construcții și instalații aferente organizării de șantier | 940,11 | 197,42 | 1.137,53 |
| 5.1.2. | Cheltuieli conexe organizării de șantier | 0,00 | 0,00 | 0,00 |
| 5.2. | Comisioane, cote, taxe, costul creditului | 439,14 | 0,00 | 439,14 |
| 5.2.1. | Comisioanele și dobânzile aferente creditului băncii finanțatoare | 0,00 | 0,00 | 0,00 |
| 5.2.2. | Cota aferentă I.S.C. pentru controlul calității lucrărilor de construcții | 199,61 | 0,00 | 199,61 |
| 5.2.3. | Cota aferentă I.S.C. pentru controlul statului în amenajarea teritoriului, urbanism și pentru autorizarea lucrărilor de construcții | 39,92 | 0,00 | 39,92 |
| 5.2.4. | Cota aferentă Casei Sociale a Constructorilor - C.S.C. | 199,61 | 0,00 | 199,61 |
| 5.2.5. | Taxe pentru acorduri, avize conforme și autorizată de construire/desființare | 0,00 | 0,00 | 0,00 |
| 5.3. | Cheltuieli diverse și neprevăzute | 0,00 | 0,00 | 0,00 |
| 5.4. | Cheltuieli pentru informare și publicitate | 0,00 | 0,00 | 0,00 |
| Total Capitol 5 = | | 1.379,25 | 197,42 | 1.576,67 |
| Capitolul 6 | | | | |
| Cheltuieli pentru darea în exploatare | | | | |
| 6.1. | Pregătirea personalului de exploatare | 0,00 | 0,00 | 0,00 |
| 6.2. | Probe tehnologice și teste | 0,00 | 0,00 | 0,00 |
| Total Capitol 6 = | | 0,00 | 0,00 | 0,00 |
| Capitolul 7 | | | | |
| Cheltuieli aferente marjei de buget și pentru constituirea rezervei de implementare pentru ajustarea de preț | | | | |
| 7.1. | Cheltuieli aferente marjei de buget 25% din (1.2 + 1.3 + 1.4 + 2 + 3.1 + 3.2 + 3.3 + 3.5 + 3.7 + 3.8 + 4 + 5.1.1) | 0,00 | 0,00 | 0,00 |
| 7.2. | Cheltuieli pentru constituirea rezervei de implementare pentru ajustarea de preț | 0,00 | 0,00 | 0,00 |
| Total Capitol 7 = | | 0,00 | 0,00 | 0,00 |
| Total | | 98.002,48 | 18.173,94 | 117.555,67 |
| Din care C + M (0,2 + 1,3 + 1,4 + 2 + 4.1 + 4.2 + 5.1.1) = | | 39.920,59 | 8.383,32 | 48.303,91 |

PREȘEDINTE DE ȘEDINȚĂ

CAIȚA Mihăița Nicușor

In prețuri la data de 28.08.2025, 1 euro curs B.N.R. din 28.08.2025 = 5.0672 lei

Data:
28.08.2025

Beneficiar/Investitor,
Comuna Silistea, județul Teleorman

CONTRASEMNEAZĂ,

SECRETAR GENERAL AL COMUNEI SILISTEA

Jr. Anghel Adrian NECULA

ROMANIA
JUDEȚUL TELEORMAN
CONSILIUL LOCAL AL COMUNEI SILIȘTEA



HOTĂRÂRE

Privind aprobarea Devizului general actualizat al obiectivului de investiții „Înfiintare centru de colectare prin aport voluntar (CAV) in comuna Silistea, jud. Teleorman”

Consiliul Local al Comunei Siliștea, județul Teleorman, întrunit în ședință ordinară în data de 10 octombrie 2025

Având în vedere:

- prevederile H.C.L. Siliștea nr. 29 din 18 noiembrie 2022 privind aprobarea implementării proiectului „Înfiintare centru de colectare prin aport voluntar (CAV) in comuna Silistea, jud. Teleorman”

- referatul de aprobare al Primarului Comunei Siliștea înregistrat sub nr.1811 din 01.10.2025;
- raportul compartimentului de resort din cadrul aparatului de specialitate al primarului înregistrat sub nr.1812 din 01.10.2025;

- prevederile Legii nr.24/2000, privind normele de tehnică legislativă pentru elaborarea actelor normative, republicată, cu modificările și completările ulterioare;

- avizul favorabil al comisiilor de specialitate din cadrul Consiliului Local Siliștea;

- Ghidul specific – COMPONENTA C3 – MANAGEMENTUL DEȘEURILOR INVESTIȚIA

11. Dezvoltarea, modernizarea și completarea sistemelor de management integrat al deșeurilor municipale la nivel de județ sau la nivel de orașe / comune SUBINVESTIȚIA 11.A. ÎNFIINȚAREA DE CENTRE DE COLECTARE PRIN APORT VOLUNTAR;

- prevederile O.U.G. nr. 155/2020 privind unele măsuri pentru elaborarea Planului național de relansare și reziliență necesar României pentru accesarea de fonduri externe rambursabile și nerambursabile în cadrul Mecanismului de redresare și reziliență, modificată și completată;

- prevederile H.G. nr. 209 / 2022 pentru aprobarea Normelor metodologice de aplicare a prevederilor O.U.G. nr 124/2021 privind stabilirea cadrului instituțional și financiar pentru gestionarea fondurilor europene alocate României prin Mecanismul de redresare și reziliență, precum și pentru modificarea și completarea Ordonanței de urgență a Guvernului nr. 155/2020 privind unele măsuri pentru elaborarea Planului național de redresare și reziliență necesar României pentru accesarea de fonduri externe rambursabile și nerambursabile în cadrul Mecanismului de redresare și reziliență

- prevederile H.G. nr. 602/2025 pentru modificarea și completarea titlului VII „Taxa pe valoarea adăugată” din Normele metodologice de aplicare a Legii nr. 227/2015 privind Codul fiscal, aprobate prin Hotărârea Guvernului nr. 1/2016

- prevederile Legii nr.24/2000, privind normele de tehnică legislativă pentru elaborarea actelor normative, republicată, cu modificările și completările ulterioare;

În temeiul prevederilor art.139, alin.(1), alin.(3), lit. ”i” și ale art.196 alin.(1), lit. ”a” din O.U.G. nr.57/2019 privind Codul administrativ,

Hotărâște

Art.1 Se aprobă Devizul general actualizat al obiectivului de investiții „Înfiintare centru de colectare prin aport voluntar (CAV) in comuna Silistea, jud. Teleorman”, conform Anexei nr.1 care face parte integrantă din prezenta hotărâre.

Art.2 Cu ducerea la îndeplinire a prevederilor prezentei hotărâri se încredințează Primarul comunei Siliștea și aparatul de specialitate.

Art.3 Secretarul General al Comunei Siliștea va comunica prezenta hotărâre Primarului Comunei Siliștea, Instituției Prefectului Județului Teleorman în vederea exercitării controlului cu privire la legalitate și o va aduce la cunoștință publică prin afișare la sediul Primăriei Comunei Siliștea și în satele componente ale comunei precum și pe pagina de internet www.silistea.ro.

PRESEDINTE DE ȘEDINȚĂ

CAIĂ Mihăiță Nicușor



CONTRASEMNEAZĂ,
SECRETAR GENERAL AL COMUNEI SILIȘTEA
Jr. Anghel Adrian NECULA

**DEVIZ GENERAL-REST DE EXECUTAT
al obiectivului de investitii**

**INFIINTARE CENTRU DE COLECTARE PRIN APORT VOLUNTAR (CAV) IN COMUNA SILISTEA, JUD TELEORMAN
LUCRARI ELIGIBILE**

BENEFICIAR: UAT COMUNA SILISTEA

PROIECTANT: S.C. REAL PROIECT S.R.L.

| Nr. crt. | Denumirea capitolelor si subcapitolelor de cheltuieli | Valoare fara TVA | TVA | Valoare cu TVA |
|---|--|---------------------|---------|-------------------|
| | | lei | lei | lei |
| 1 | 2 | 3 | 4 | 5 |
| CAPITOLUL 1. Cheltuieli pentru obtinerea si amenajarea terenului | | | | |
| 1.1. | Obtinerea terenului | 0.00 | 0.00 | 0.00 |
| 1.2. | Amenajarea terenului | 0.00 | 0.00 | 0.00 |
| 1.3. | Amenajari pentru protectia mediului si aducerea terenului la starea initiala | 0.00 | 0.00 | 0.00 |
| 1.4. | Cheltuieli pentru relocarea / protectia utilajelor | 0.00 | 0.00 | 0.00 |
| Total capitol 1. | | 0.00 | 0.00 | 0.00 |
| CAPITOLUL 2. Cheltuieli pentru asigurarea utilitatilor necesare obiectivului de investitii | | | | |
| Total capitol 2. | | 36775.79 | 7722.92 | 44498.71 |
| CAPITOLUL 3. Cheltuieli pentru proiectare si asistenta tehnica | | | | |
| 3.1. | Studii | 0.00 | 0.00 | 0.00 |
| | 3.1.1. Studii teren | 0.00 | 0.00 | 0.00 |
| | 3.1.1.1 Studiu topografic | 0.00 | 0.00 | 0.00 |
| | 3.1.1.2 Studiu geotehnic | 0.00 | 0.00 | 0.00 |
| | 3.1.2. Raport privind impactul asupra mediului | 0.00 | 0.00 | 0.00 |
| | 3.1.3. Alte studii specifice | 0.00 | 0.00 | 0.00 |
| 3.2. | Documentatii - suport si cheltuieli pentru obtinerea de avize , acorduri si autorizatii | 0.00 | 0.00 | 0.00 |
| 3.3. | Expertizare tehnica | 0.00 | 0.00 | 0.00 |
| 3.4. | Certificarea performantei energetice si auditul energetic al cladirilor . | 0.00 | 0.00 | 0.00 |
| 3.5. | Proiectare | 0.00 | 0.00 | 0.00 |
| | 3.5.1. Tema de proiectare | 0.00 | 0.00 | 0.00 |
| | 3.5.2. Studiu de fezabilitate | 0.00 | 0.00 | 0.00 |
| | 3.5.3. Studiu de fezabilitate / documentatie de avizare a lucrarilor de interventii si deviz general | 0.00 | 0.00 | 0.00 |
| | 3.5.4. Documentatiile tehnice necesare in vederea obtinerii avizelor / acordurilor / autorizatiilor | 0.00 | 0.00 | 0.00 |
| | 3.5.5. Verificarea tehnica de calitate a proiectului tehnic si a detaliilor de executie | 0.00 | 0.00 | 0.00 |
| | 3.5.6. Proiect tehnic si detalii de executie | 0.00 | 0.00 | 0.00 |
| 3.6. | Organizarea procedurilor de achizitie | 0.00 | 0.00 | 0.00 |
| 3.7. | Consultanta | 0.00 | 0.00 | 0.00 |
| | 3.7.1. Managementul de proiect pentru obiectivul de investitii | 0.00 | 0.00 | 0.00 |
| | 3.7.2. Auditul financiar | 0.00 | 0.00 | 0.00 |
| 3.8. | Asistenta tehnica | 0.00 | 0.00 | 0.00 |
| | 3.8.1. Asistenta tehnica din partea proiectantului | 0.00 | 0.00 | 0.00 |



| | | | | |
|--|--|-------------------|------------------|-------------------|
| | 3.8.1.1. pe perioada de executie a lucrarilor | 0.00 | 0.00 | 0.00 |
| | 3.8.1.2. pentru participarea proiectantului la fazele incluse in programul de control al lucrarilor de executie , avizat de catre Inspectoratul deStat in Constructii. | 0.00 | 0.00 | 0.00 |
| | 3.8.2. Dirigentie de santier | 0.00 | 0.00 | 0.00 |
| Total capitol 3. | | 0.00 | 0.00 | 0.00 |
| CAPITOLUL 4. Cheltuieli pentru investitia de baza | | | | |
| 4.1. | Constructii si instalatii | 476083.35 | 99977.50 | 576060.85 |
| 4.2. | Montaj utilaje , echipamente tehnologice si functionale | 143585.93 | 30153.05 | 173738.98 |
| 4.3. | Utilaje , echipamente tehnologice si functionale care necesita montaj | 248871.00 | 52262.91 | 301133.91 |
| 4.3 | Utilaje , echipamente tehnologice si functionale care necesita montaj achitionate de minister | 944829.00 | 198414.09 | 1143243.09 |
| 4.4. | Utilaje , echipamente tehnologice si functionale care nu necesita montaj si echipamente de transport . | 0.00 | 0.00 | 0.00 |
| 4.5. | Dotari | 0.00 | 0.00 | 0.00 |
| 4.6. | Active necorporale | 0.00 | 0.00 | 0.00 |
| Total capitol 4. | | 1813369.28 | 380807.55 | 2194176.83 |
| CAPITOLUL 5. Alte cheltuieli | | | | |
| 5.1. | Organizare de santier | 66414.70 | 13947.09 | 80361.79 |
| | 5.1.1. Lucrari de constructii si instalatii aferente organizarii de santier | 47051.12 | 9880.74 | 56931.86 |
| | 5.1.2. Cheltuieli conexe organizarii santierului | 19363.58 | 4066.35 | 23429.93 |
| 5.2. | Comisioane , cote, taxe, costul creditului | 34436.77 | 0.00 | 34436.77 |
| | 5.2.1. Comisioanele si dobanzile aferente creditului bancii finantatoare | 0.00 | 0.00 | 0.00 |
| | 5.2.2. Cota aferenta ISC pentru controlul calitatii lucrarilor de constructii | 0.00 | 0.00 | 0.00 |
| | 5.2.3. Cota aferenta ISC pentru controlul statului in amenajarea teritoriului , urbanism si pentru autorizarea lucrarilor de constructii | 0.00 | 0.00 | 0.00 |
| | 5.2.4. Cota aferenta Casei Sociale a Constructorilor - CSC | 10029.34 | 0.00 | 10029.34 |
| | 5.2.5. Taxe pentru acorduri , avize conforme si autorizatia de construire / desfiintare | 24407.43 | 0.00 | 24407.43 |
| 5.3. | Cheltuieli diverse si neprevazute | 332127.52 | 69746.78 | 401874.30 |
| 5.4. | Cheltuieli pentru informare si publicitate | 15900.00 | 0.00 | 15900.00 |
| Total capitol 5. | | 448878.99 | 83693.87 | 532572.86 |
| CAPITOLUL 6. Cheltuieli pentru probe tehnologice si teste | | | | |



| | | | | |
|--|---------------------------------------|-------------------|------------------|-------------------|
| 6.1. | Pregatirea personalului de exploatare | 0.00 | 0.00 | 0.00 |
| 6.2. | Probe tehnologice si teste | 0.00 | 0.00 | 0.00 |
| Total capitol 6. | | 0.00 | 0.00 | 0.00 |
| TOTAL GENERAL | | 2299024.06 | 472224.34 | 2771248.40 |
| din care : C + M (1.2 +1.3 + 1.4 + 2 + 4.1 + 4.2 + 5.1.1) | | 703496.19 | 147734.21 | 851230.40 |

conform HG907/2016

curs euro =

4.9195

lei

Data: 02.11.2025

REPREZENTANTUL LEGAL,

PROIECTANT,

UAT COMUNA SILISTEA

SC REAL PROIECT SRL



**DEVIZ GENERAL-REST DE EXECUTAT
al obiectivului de investitii**

INFIINTARE CENTRU DE COLECTARE PRIN APORT VOLUNTAR (CAV) IN COMUNA SILISTEA, JUD TELEORMAN

LUCRARI NEELIGIBILE

BENEFICIAR: UAT COMUNA SILISTEA

PROIECTANT: S.C. REAL PROIECT S.R.L.

| Nr. crt. | Denumirea capitolelor si subcapitolelor de cheltuieli | Valoare fara TVA | TVA | Valoare cu TVA |
|---|--|------------------|---------|----------------|
| | | lei | lei | lei |
| 1 | 2 | 3 | 4 | 5 |
| CAPITOLUL 1. Cheltuieli pentru obtinerea si amenajarea terenului | | | | |
| 1.1. | Obtinerea terenului | 0.00 | 0.00 | 0.00 |
| 1.2. | Amenajarea terenului | 0.00 | 0.00 | 0.00 |
| 1.3. | Amenajari pentru protectia mediului si aducerea terenului la starea initiala | 0.00 | 0.00 | 0.00 |
| 1.4. | Cheltuieli pentru relocarea / protectia utilajelor | 0.00 | 0.00 | 0.00 |
| Total capitol 1. | | 0.00 | 0.00 | 0.00 |
| CAPITOLUL 2. Cheltuieli pentru asigurarea utilitatilor necesare obiectivului de investitii | | | | |
| Total capitol 2. | | 0.00 | 0.00 | 0.00 |
| CAPITOLUL 3. Cheltuieli pentru proiectare si asistenta tehnica | | | | |
| 3.1. | Studii | 1500.00 | 0.00 | 1500.00 |
| | 3.1.1. Studii teren | 1500.00 | 0.00 | 1500.00 |
| | 3.1.1.1 Studiu topografic | 1500.00 | 0.00 | 1500.00 |
| | 3.1.1.2 Studiu geotehnic | 0.00 | 0.00 | 0.00 |
| | 3.1.2. Raport privind impactul asupra mediului | 0.00 | 0.00 | 0.00 |
| | 3.1.3. Alte studii specifice | 0.00 | 0.00 | 0.00 |
| 3.2. | Documentatii - suport si cheltuieli pentru obtinerea de avize , acorduri si autorizatii | 0.00 | 0.00 | 0.00 |
| 3.3. | Expertizare tehnica | 0.00 | 0.00 | 0.00 |
| 3.4. | Certificarea performantei energetice si auditul energetic al cladirilor . | 5000.00 | 1050.00 | 6050.00 |
| 3.5. | Proiectare | 0.00 | 0.00 | 0.00 |
| | 3.5.1. Tema de proiectare | 0.00 | 0.00 | 0.00 |
| | 3.5.2. Studiu de prefezabilitate | 0.00 | 0.00 | 0.00 |
| | 3.5.3. Studiu de fezabilitate / documentatie de avizare a lucrarilor de interventii si deviz general | 0.00 | 0.00 | 0.00 |
| | 3.5.4. Documentatiile tehnice necesare in vederea obtinerii avizelor / acordurilor / autorizatiilor | 0.00 | 0.00 | 0.00 |
| | 3.5.5. Verificarea tehnica de calitate a proiectului tehnic si a detaliilor de executie | 0.00 | 0.00 | 0.00 |
| | 3.5.6. Proiect tehnic si detalii de executie | 0.00 | 0.00 | 0.00 |
| 3.6. | Organizarea procedurilor de achizitie | 0.00 | 0.00 | 0.00 |
| 3.7. | Consultanta | 105000.00 | 1050.00 | 106050.00 |
| | 3.7.1. Managementul de proiect pentru obiectivul de investitii | 100000.00 | 0.00 | 100000.00 |
| | 3.7.2. Auditul financiar | 5000.00 | 1050.00 | 6050.00 |
| 3.8. | Asistenta tehnica | 40000.00 | 8400.00 | 48400.00 |
| | 3.8.1. Asistenta tehnica din partea proiectantului | 10000.00 | 2100.00 | 12100.00 |



| | | | | |
|--|--|------------------|-----------------|------------------|
| | 3.8.1.1. pe perioada de executie a lucrarilor | 5000.00 | 1050.00 | 6050.00 |
| | 3.8.1.2. pentru participarea proiectantului la fazele incluse in programul de control al lucrarilor de executie , avizat de catre Inspectoratul deStat in Constructii. | 5000.00 | 1050.00 | 6050.00 |
| | 3.8.2. Dirigentie de santier | 30000.00 | 6300.00 | 36300.00 |
| Total capitol 3. | | 151500.00 | 10500.00 | 162000.00 |
| CAPITOLUL 4. Cheltuieli pentru investitia de baza | | | | |
| 4.1. | Constructii si instalatii | 0.00 | 0.00 | 0.00 |
| 4.2. | Montaj utilaje , echipamente tehnologice si functionale | 0.00 | 0.00 | 0.00 |
| 4.3. | Utilaje , echipamente tehnologice si functionale care necesita montaj | 0.00 | 0.00 | 0.00 |
| 4.3 | Utilaje , echipamente tehnologice si functionale care necesita montaj achitionate de minister | | | |
| 4.4. | Utilaje , echipamente tehnologice si functionale care nu necesita montaj si echipamente de transport . | 0.00 | 0.00 | 0.00 |
| 4.5. | Dotari | 0.00 | 0.00 | 0.00 |
| 4.6. | Active necorporale | 0.00 | 0.00 | 0.00 |
| Total capitol 4. | | 0.00 | 0.00 | 0.00 |
| CAPITOLUL 5. Alte cheltuieli | | | | |
| 5.1. | Organizare de santier | 0.00 | 0.00 | 0.00 |
| | 5.1.1. Lucrari de constructii si instalatii aferente organizarii de santier | 0.00 | 0.00 | 0.00 |
| | 5.1.2. Cheltuieli conexe organizarii santierului | 0.00 | 0.00 | 0.00 |
| 5.2. | Comisioane , cote, taxe, costul creditului | 0.00 | 0.00 | 0.00 |
| | 5.2.1. Comisioanele si dobanzile aferente creditului bancii finantatoare | 0.00 | 0.00 | 0.00 |
| | 5.2.2. Cota aferenta ISC pentru controlul calitatii lucrarilor de constructii | 0.00 | 0.00 | 0.00 |
| | 5.2.3. Cota aferenta ISC pentru controlul statului in amenajarea teritoriului , urbanism si pentru autorizarea lucrarilor de constructii | 0.00 | 0.00 | 0.00 |
| | 5.2.4. Cota aferenta Casei Sociale a Constructorilor - CSC | 0.00 | 0.00 | 0.00 |
| | 5.2.5. Taxe pentru acorduri , avize conforme si autorizatia de construire / desfiintare | 0.00 | 0.00 | 0.00 |
| 5.3. | Cheltuieli diverse si neprevazute | 14000.00 | 2940.00 | 16940.00 |
| 5.4. | Cheltuieli pentru informare si publicitate | 0.00 | 0.00 | 0.00 |
| Total capitol 5. | | 14000.00 | 2940.00 | 16940.00 |
| CAPITOLUL 6. Cheltuieli pentru probe tehnologice si teste | | | | |



| | | | | |
|--|---------------------------------------|------------------|-----------------|------------------|
| 6.1. | Pregatirea personalului de exploatare | 3200.00 | 672.00 | 3872.00 |
| 6.2. | Probe tehnologice si teste | 2800.00 | 588.00 | 3388.00 |
| Total capitol 6. | | 6000.00 | 1260.00 | 7260.00 |
| TOTAL GENERAL | | 171500.00 | 14700.00 | 186200.00 |
| din care : C + M (1.2 +1.3 + 1.4 + 2 + 4.1 + 4.2 + 5.1.1) | | 0.00 | 0.00 | 0.00 |

conform HG907/2016

curs euro =

4.9195

lei

Data: 02.11.2025

REPREZENTANTUL LEGAL,

PROIECTANT,

UAT COMUNA SILISTEA

SC REAL PROIECT SRL



**DEVIZ GENERAL-REST DE EXECUTAT
al obiectivului de investitii**

INFIINTARE CENTRU DE COLECTARE PRIN APORT VOLUNTAR (CAV) IN COMUNA SILISTEA, JUD TELEORMAN

LUCRARI ELIGIBILE+ LUCRARI NEELIGIBILE

BENEFICIAR: UAT COMUNA SILISTEA

PROIECTANT: S.C. REAL PROIECT S.R.L.

| Nr. crt. | Denumirea capitolelor si subcapitolelor de cheltuieli | Valoare fara TVA | TVA | Valoare cu TVA |
|---|--|------------------|---------|----------------|
| | | lei | lei | lei |
| 1 | 2 | 3 | 4 | 5 |
| CAPITOLUL 1. Cheltuieli pentru obtinerea si amenajarea terenului | | | | |
| 1.1. | Obtinerea terenului | 0.00 | 0.00 | 0.00 |
| 1.2. | Amenajarea terenului | 0.00 | 0.00 | 0.00 |
| 1.3. | Amenajari pentru protectia mediului si aducerea terenului la starea initiala | 0.00 | 0.00 | 0.00 |
| 1.4. | Cheltuieli pentru relocarea / protectia utilajelor | 0.00 | 0.00 | 0.00 |
| Total capitol 1. | | 0.00 | 0.00 | 0.00 |
| CAPITOLUL 2. Cheltuieli pentru asigurarea utilitatilor necesare obiectivului de investitii | | | | |
| Total capitol 2. | | 36775.79 | 7722.92 | 44498.71 |
| CAPITOLUL 3. Cheltuieli pentru proiectare si asistenta tehnica | | | | |
| 3.1. | Studii | 1500.00 | 0.00 | 1500.00 |
| | 3.1.1. Studii teren | 1500.00 | 0.00 | 1500.00 |
| | 3.1.1.1 Studiu topografic | 1500.00 | 0.00 | 1500.00 |
| | 3.1.1.2 Studiu geotehnic | 0.00 | 0.00 | 0.00 |
| | 3.1.2. Raport privind impactul asupra mediului | 0.00 | 0.00 | 0.00 |
| | 3.1.3. Alte studii specifice | 0.00 | 0.00 | 0.00 |
| 3.2. | Documentatii - suport si cheltuieli pentru obtinerea de avize , acorduri si autorizatii | 0.00 | 0.00 | 0.00 |
| 3.3. | Expertizare tehnica | 0.00 | 0.00 | 0.00 |
| 3.4. | Certificarea performantei energetice si auditul energetic al cladirilor . | 5000.00 | 1050.00 | 6050.00 |
| 3.5. | Proiectare | 0.00 | 0.00 | 0.00 |
| | 3.5.1. Tema de proiectare | 0.00 | 0.00 | 0.00 |
| | 3.5.2. Studiu de fezabilitate | 0.00 | 0.00 | 0.00 |
| | 3.5.3. Studiu de fezabilitate / documentatie de avizare a lucrarilor de interventii si deviz general | 0.00 | 0.00 | 0.00 |
| | 3.5.4. Documentatiile tehnice necesare in vederea obtinerii avizelor / acordurilor / autorizatiilor | 0.00 | 0.00 | 0.00 |
| | 3.5.5. Verificarea tehnica de calitate a proiectului tehnic si a detaliilor de executie | 0.00 | 0.00 | 0.00 |
| | 3.5.6. Proiect tehnic si detalii de executie | 0.00 | 0.00 | 0.00 |
| 3.6. | Organizarea procedurilor de achizitie | 0.00 | 0.00 | 0.00 |
| 3.7. | Consultanta | 105000.00 | 1050.00 | 106050.00 |
| | 3.7.1. Managementul de proiect pentru obiectivul de investitii | 100000.00 | 0.00 | 100000.00 |
| | 3.7.2. Auditul financiar | 5000.00 | 1050.00 | 6050.00 |
| 3.8. | Asistenta tehnica | 40000.00 | 8400.00 | 48400.00 |
| | 3.8.1. Asistenta tehnica din partea proiectantului | 10000.00 | 2100.00 | 12100.00 |



| | | | | |
|--|--|-------------------|------------------|-------------------|
| | 3.8.1.1. pe perioada de executie a lucrarilor | 5000.00 | 1050.00 | 6050.00 |
| | 3.8.1.2. pentru participarea proiectantului la fazele incluse in programul de control al lucrarilor de executie , avizat de catre Inspectoratul deStat in Constructii. | 5000.00 | 1050.00 | 6050.00 |
| | 3.8.2. Dirigentie de santier | 30000.00 | 6300.00 | 36300.00 |
| Total capitol 3. | | 151500.00 | 10500.00 | 162000.00 |
| CAPITOLUL 4. Cheltuieli pentru investitia de baza | | | | |
| 4.1. | Constructii si instalatii | 476083.35 | 99977.50 | 576060.85 |
| 4.2. | Montaj utilaje , echipamente tehnologice si functionale | 143585.93 | 30153.05 | 173738.98 |
| 4.3. | Utilaje , echipamente tehnologice si functionale care necesita montaj | 248871.00 | 52262.91 | 301133.91 |
| 4.3 | Utilaje , echipamente tehnologice si functionale care necesita montaj achitionate de minister | 944829.00 | 198414.09 | 1143243.09 |
| 4.4. | Utilaje , echipamente tehnologice si functionale care nu necesita montaj si echipamente de transport . | 0.00 | 0.00 | 0.00 |
| 4.5. | Dotari | 0.00 | 0.00 | 0.00 |
| 4.6. | Active necorporale | 0.00 | 0.00 | 0.00 |
| Total capitol 4. | | 1813369.28 | 380807.55 | 2194176.83 |
| CAPITOLUL 5. Alte cheltuieli | | | | |
| 5.1. | Organizare de santier | 66414.70 | 13947.09 | 80361.79 |
| | 5.1.1. Lucrari de constructii si instalatii aferente organizarii de santier | 47051.12 | 9880.74 | 56931.86 |
| | 5.1.2. Cheltuieli conexe organizarii santierului | 19363.58 | 4066.35 | 23429.93 |
| 5.2. | Comisioane , cote, taxe, costul creditului | 34436.77 | 0.00 | 34436.77 |
| | 5.2.1. Comisioanele si dobanzile aferente creditului bancii finantatoare | 0.00 | 0.00 | 0.00 |
| | 5.2.2. Cota aferenta ISC pentru controlul calitatii lucrarilor de constructii | 0.00 | 0.00 | 0.00 |
| | 5.2.3. Cota aferenta ISC pentru controlul statului in amenajarea teritoriului , urbanism si pentru autorizarea lucrarilor de constructii | 0.00 | 0.00 | 0.00 |
| | 5.2.4. Cota aferenta Casei Sociale a Constructorilor - CSC | 10029.34 | 0.00 | 10029.34 |
| | 5.2.5. Taxe pentru acorduri , avize conforme si autorizatia de construire / desfiintare | 24407.43 | 0.00 | 24407.43 |
| 5.3. | Cheltuieli diverse si neprevazute | 346127.52 | 72686.78 | 418814.30 |
| 5.4. | Cheltuieli pentru informare si publicitate | 15900.00 | 0.00 | 15900.00 |
| Total capitol 5. | | 462878.99 | 86633.87 | 549512.86 |
| CAPITOLUL 6. Cheltuieli pentru probe tehnologice si teste | | | | |

| | | | | |
|--|---------------------------------------|-------------------|------------------|-------------------|
| 6.1. | Pregatirea personalului de exploatare | 3200.00 | 672.00 | 3872.00 |
| 6.2. | Probe tehnologice si teste | 2800.00 | 588.00 | 3388.00 |
| Total capitol 6. | | 6000.00 | 1260.00 | 7260.00 |
| TOTAL GENERAL | | 2470524.06 | 486924.34 | 2957448.40 |
| din care : C + M (1.2 +1.3 + 1.4 + 2 + 4.1 + 4.2 + 5.1.1) | | 703496.19 | 147734.21 | 851230.40 |

conform HG907/2016

curs euro =

4.9195

lei

Data: 02.11.2025

REPREZENTANTUL LEGAL,

PROIECTANT,

UAT COMUNA SILISTEA

SC REAL PROIECT SRL

VERIFICARE CONSTRUCTOR (fara TVA)

4.1 1778455.49

4.2 143585.93

4.3 290856.00

OS 66414.70

UTILITATI 36775.79

TOTAL 2316087.91 OFERTA FARA TVA



PLATI

la obiectivului de investitii

INFIINTARE CENTRU DE COLECTARE PRIN APORT VOLUNTAR (CAV) IN COMUNA SILISTEA, JUD TELEORMAN

LUCRARI ELIGIBILE

BENEFICIAR: UAT COMUNA SILISTEA

PROIECTANT: S.C. REAL PROIECT S.R.L.

| Nr. crt. | Denumirea capitolelor si subcapitolelor de cheltuieli | Valoare fara TVA | TVA | Valoare cu TVA |
|---|--|------------------|-------------|----------------|
| | | lei | lei | lei |
| 1 | 2 | 3 | 4 | 5 |
| CAPITOLUL 1. Cheltuieli pentru obtinerea si amenajarea terenului | | | | |
| 1.1. | Obtinerea terenului | 0.00 | 0.00 | 0.00 |
| 1.2. | Amenajarea terenului | 0.00 | 0.00 | 0.00 |
| 1.3. | Amenajari pentru protectia mediului si aducerea terenului la starea initiala | 0.00 | 0.00 | 0.00 |
| 1.4. | Cheltuieli pentru relocarea / protectia utilajelor | 0.00 | 0.00 | 0.00 |
| Total capitol 1. | | 0.00 | 0.00 | 0.00 |
| CAPITOLUL 2. Cheltuieli pentru asigurarea utilitatilor necesare obiectivului de investitii | | | | |
| Total capitol 2. | | 0.00 | 0.00 | 0.00 |
| CAPITOLUL 3. Cheltuieli pentru proiectare si asistenta tehnica | | | | |
| 3.1. | Studii | 0.00 | 0.00 | 0.00 |
| | 3.1.1. Studii teren | 0.00 | 0.00 | 0.00 |
| | 3.1.1.1 Studiu topografic | 0.00 | 0.00 | 0.00 |
| | 3.1.1.2 Studiu geotehnic | 0.00 | 0.00 | 0.00 |
| | 3.1.2. Raport privind impactul asupra mediului | 0.00 | 0.00 | 0.00 |
| | 3.1.3. Alte studii specifice | 0.00 | 0.00 | 0.00 |
| 3.2. | Documentatii - suport si cheltuieli pentru obtinerea de avize , acorduri si autorizatii | 0.00 | 0.00 | 0.00 |
| 3.3. | Expertizare tehnica | 0.00 | 0.00 | 0.00 |
| 3.4. | Certificarea performantei energetice si auditul energetic al cladirilor . | 0.00 | 0.00 | 0.00 |
| 3.5. | Proiectare | 20000.00 | 3800.00 | 23800.00 |
| | 3.5.1. Tema de proiectare | 0.00 | 0.00 | 0.00 |
| | 3.5.2. Studiu de fezabilitate | 0.00 | 0.00 | 0.00 |
| | 3.5.3. Studiu de fezabilitate / documentatie de avizare a lucrarilor de interventii si deviz general | 0.00 | 0.00 | 0.00 |
| | 3.5.4. Documentatiile tehnice necesare in vederea obtinerii avizelor / acordurilor / autorizatiilor | 20000.00 | 3800.00 | 23800.00 |
| | 3.5.5. Verificarea tehnica de calitate a proiectului tehnic si a detaliilor de executie | 0.00 | 0.00 | 0.00 |
| | 3.5.6. Proiect tehnic si detalii de executie | 0.00 | 0.00 | 0.00 |
| 3.6. | Organizarea procedurilor de achizitie | 0.00 | 0.00 | 0.00 |
| 3.7. | Consultanta | 0.00 | 0.00 | 0.00 |
| | 3.7.1. Managementul de proiect pentru obiectivul de investitii | 0.00 | 0.00 | 0.00 |
| | 3.7.2. Auditul financiar | 0.00 | 0.00 | 0.00 |
| 3.8. | Asistenta tehnica | 0.00 | 0.00 | 0.00 |
| | 3.8.1. Asistenta tehnica din partea proiectantului | 0.00 | 0.00 | 0.00 |



| | | | | |
|--|--|-------------------|------------------|-------------------|
| | 3.8.1.1. pe perioada de executie a lucrarilor | 0.00 | 0.00 | 0.00 |
| | 3.8.1.2. pentru participarea proiectantului la fazele incluse in programul de control al lucrarilor de executie , avizat de catre Inspectoratul deStat in Constructii. | 0.00 | 0.00 | 0.00 |
| | 3.8.2. Dirigentie de santier | 0.00 | 0.00 | 0.00 |
| Total capitol 3. | | 20000.00 | 3800.00 | 23800.00 |
| CAPITOLUL 4. Cheltuieli pentru investitia de baza | | | | |
| 4.1. | Constructii si instalatii | 1302372.14 | 261976.61 | 1564348.75 |
| | Decontat TVA 19 % | 576077.24 | 109454.68 | 685531.92 |
| | Decontat 21 TVA % | 726294.90 | 152521.93 | 878816.83 |
| 4.2. | Montaj utilaje , echipamente tehnologice si functionale | 0.00 | 0.00 | 0.00 |
| | Decontat TVA 19 % | | | |
| | Decontat 21 TVA % | | | |
| 4.3. | Utilaje , echipamente tehnologice si functionale care necesita montaj | 41985.00 | 8816.85 | 50801.85 |
| | Decontat TVA 19 % | 0.00 | 0.00 | 0.00 |
| | Decontat 21 TVA % | 41985.00 | 8816.85 | 50801.85 |
| 4.3 | Utilaje , echipamente tehnologice si functionale care necesita montaj achitionate de minister | 944829.00 | 198414.09 | 1143243.09 |
| 4.4. | Utilaje , echipamente tehnologice si functionale care nu necesita montaj si echipamente de transport . | 0.00 | 0.00 | 0.00 |
| 4.5. | Dotari | 0.00 | 0.00 | 0.00 |
| 4.6. | Active necorporale | 0.00 | 0.00 | 0.00 |
| Total capitol 4. | | 1344357.14 | 270793.46 | 1615150.60 |
| CAPITOLUL 5. Alte cheltuieli | | | | |
| 5.1. | Organizare de santier | 0.00 | 0.00 | 0.00 |
| | 5.1.1. Lucrari de constructii si instalatii aferente organizarii de santier | 0.00 | 0.00 | 0.00 |
| | Decontat TVA 19 % | | | |
| | Decontat 21 TVA % | | | |
| | 5.1.2. Cheltuieli conexe organizarii santierului | 0.00 | 0.00 | 0.00 |
| | Decontat TVA 19 % | | | |
| | Decontat 21 TVA % | | | |
| 5.2. | Comisioane , cote, taxe, costul creditului | 13897.00 | 0.00 | 13897.00 |
| | 5.2.1. Comisioanele si dobanzile aferente creditului bancii finantatoare | 0.00 | 0.00 | 0.00 |
| | 5.2.2. Cota aferenta ISC pentru controlul calitatii lucrarilor de constructii | 11581.00 | 0.00 | 11581.00 |
| | 5.2.3. Cota aferenta ISC pentru controlul statului in amenajarea teritoriului , urbanism si pentru autorizarea lucrarilor de constructii | 2316.00 | 0.00 | 2316.00 |
| | 5.2.4. Cota aferenta Casei Sociale a Constructorilor - CSC | 0.00 | 0.00 | 0.00 |
| | 5.2.5. Taxe pentru acorduri , avize conforme si autorizatia de construire / desfiintare | 0.00 | 0.00 | 0.00 |
| 5.3. | Cheltuieli diverse si neprevazute | 0.00 | 0.00 | 0.00 |
| 5.4. | Cheltuieli pentru informare si publicitate | 22100.00 | 0.00 | 22100.00 |
| Total capitol 5. | | 35997.00 | 0.00 | 35997.00 |
| CAPITOLUL 6. Cheltuieli pentru probe tehnologice si teste | | | | |



| | | | | |
|--|---------------------------------------|-------------------|------------------|-------------------|
| 6.1. | Pregatirea personalului de exploatare | 0.00 | 0.00 | 0.00 |
| 6.2. | Probe tehnologice si teste | 0.00 | 0.00 | 0.00 |
| Total capitol 6. | | 0.00 | 0.00 | 0.00 |
| TOTAL GENERAL | | 1400354.14 | 274593.46 | 1674947.60 |
| din care : C + M (1.2 +1.3 + 1.4 + 2 + 4.1 + 4.2 + 5.1.1) | | 1302372.14 | 261976.61 | 1564348.75 |

conform HG907/2016

curs euro din mai 2021 =

4.9195

lei

Data: 02.11.2025

REPREZENTANTUL LEGAL,

PROIECTANT,

UAT COMUNA SILISTEA

SC REAL PROIECT SRL



PLATI

la obiectivului de investitii

INFIINTARE CENTRU DE COLECTARE PRIN APORT VOLUNTAR (CAV) IN COMUNA SILISTEA, JUD TELEORMAN

LUCRARI NEELIGIBILE

BENEFICIAR: UAT COMUNA SILISTEA

PROIECTANT: S.C. REAL PROIECT S.R.L.

| Nr. crt. | Denumirea capitolelor si subcapitolelor de cheltuieli | Valoare fara TVA | TVA | Valoare cu TVA |
|---|--|------------------|-------------|----------------|
| | | lei | lei | lei |
| 1 | 2 | 3 | 4 | 5 |
| CAPITOLUL 1. Cheltuieli pentru obtinerea si amenajarea terenului | | | | |
| 1.1. | Obtinerea terenului | 0.00 | 0.00 | 0.00 |
| 1.2. | Amenajarea terenului | 0.00 | 0.00 | 0.00 |
| 1.3. | Amenajari pentru protectia mediului si aducerea terenului la starea initiala | 0.00 | 0.00 | 0.00 |
| 1.4. | Cheltuieli pentru relocarea / protectia utilajelor | 0.00 | 0.00 | 0.00 |
| Total capitol 1. | | 0.00 | 0.00 | 0.00 |
| CAPITOLUL 2. Cheltuieli pentru asigurarea utilitatilor necesare obiectivului de investitii | | | | |
| Total capitol 2. | | 0.00 | 0.00 | 0.00 |
| CAPITOLUL 3. Cheltuieli pentru proiectare si asistenta tehnica | | | | |
| 3.1. | Studii | 10000.00 | 0.00 | 10000.00 |
| | 3.1.1. Studii teren | 5000.00 | 0.00 | 5000.00 |
| | 3.1.1.1 Studiu topografic | 5000.00 | 0.00 | 5000.00 |
| | 3.1.1.2 Studiu geotehnic | 0.00 | 0.00 | 0.00 |
| | 3.1.2. Raport privind impactul asupra mediului | 0.00 | 0.00 | 0.00 |
| | 3.1.3. Alte studii specifice | 5000.00 | 0.00 | 5000.00 |
| 3.2. | Documentatii - suport si cheltuieli pentru obtinerea de avize , acorduri si autorizatii | 0.00 | 0.00 | 0.00 |
| 3.3. | Expertizare tehnica | 0.00 | 0.00 | 0.00 |
| 3.4. | Certificarea performantei energetice si auditul energetic al cladirilor . | 0.00 | 0.00 | 0.00 |
| 3.5. | Proiectare | 100000.00 | 19000.00 | 119000.00 |
| | 3.5.1. Tema de proiectare | 0.00 | 0.00 | 0.00 |
| | 3.5.2. Studiu de fezabilitate | 0.00 | 0.00 | 0.00 |
| | 3.5.3. Studiu de fezabilitate / documentatie de avizare a lucrarilor de interventii si deviz general | 40000.00 | 7600.00 | 47600.00 |
| | 3.5.4. Documentatiile tehnice necesare in vederea obtinerii avizelor / acordurilor / autorizatiilor | 0.00 | 0.00 | 0.00 |
| | 3.5.5. Verificarea tehnica de calitate a proiectului tehnic si a detaliilor de executie | 10000.00 | 1900.00 | 11900.00 |
| | 3.5.6. Proiect tehnic si detalii de executie | 50000.00 | 9500.00 | 59500.00 |
| 3.6. | Organizarea procedurilor de achizitie | 10000.00 | 1900.00 | 11900.00 |
| 3.7. | Consultanta | 23500.00 | 0.00 | 23500.00 |
| | 3.7.1. Managementul de proiect pentru obiectivul de investitii | 23500.00 | 0.00 | 23500.00 |
| | 3.7.2. Auditul financiar | 0.00 | 0.00 | 0.00 |
| 3.8. | Asistenta tehnica | 0.00 | 0.00 | 0.00 |
| | 3.8.1. Asistenta tehnica din partea proiectantului | 0.00 | 0.00 | 0.00 |



| | | | | |
|--|--|------------------|-----------------|------------------|
| | 3.8.1.1. pe perioada de executie a lucrarilor | 0.00 | 0.00 | 0.00 |
| | 3.8.1.2. pentru participarea proiectantului la fazele incluse in programul de control al lucrarilor de executie , avizat de catre Inspectoratul deStat in Constructii. | 0.00 | 0.00 | 0.00 |
| | 3.8.2. Dirigentie de santier | 0.00 | 0.00 | 0.00 |
| Total capitol 3. | | 143500.00 | 20900.00 | 164400.00 |
| CAPITOLUL 4. Cheltuieli pentru investitia de baza | | | | |
| 4.1. | Constructii si instalatii | 0.00 | 0.00 | 0.00 |
| | Decontat TVA 19 % | | | |
| | Decontat 21 TVA % | | | |
| 4.2. | Montaj utilaje , echipamente tehnologice si functionale | 0.00 | 0.00 | 0.00 |
| | Decontat TVA 19 % | | | |
| | Decontat 21 TVA % | | | |
| 4.3. | Utilaje , echipamente tehnologice si functionale care necesita montaj | 0.00 | 0.00 | 0.00 |
| | Decontat TVA 19 % | | | |
| | Decontat 21 TVA % | | | |
| 4.3 | Utilaje , echipamente tehnologice si functionale care necesita montaj achitionate de minister | | | |
| 4.4. | Utilaje , echipamente tehnologice si functionale care nu necesita montaj si echipamente de transport . | 0.00 | 0.00 | 0.00 |
| 4.5. | Dotari | 0.00 | 0.00 | 0.00 |
| 4.6. | Active necorporale | 0.00 | 0.00 | 0.00 |
| Total capitol 4. | | 0.00 | 0.00 | 0.00 |
| CAPITOLUL 5. Alte cheltuieli | | | | |
| 5.1. | Organizare de santier | 0.00 | 0.00 | 0.00 |
| | 5.1.1. Lucrari de constructii si instalatii aferente organizarii de santier | 0.00 | 0.00 | 0.00 |
| | Decontat TVA 19 % | | | |
| | Decontat 21 TVA % | | | |
| | 5.1.2. Cheltuieli conexe organizarii santierului | 0.00 | 0.00 | 0.00 |
| | Decontat TVA 19 % | | | |
| | Decontat 21 TVA % | | | |
| 5.2. | Comisioane , cote, taxe, costul creditului | 0.00 | 0.00 | 0.00 |
| | 5.2.1. Comisioanele si dobanzile aferente creditului bancii finantatoare | 0.00 | 0.00 | 0.00 |
| | 5.2.2. Cota aferenta ISC pentru controlul calitatii lucrarilor de constructii | 0.00 | 0.00 | 0.00 |
| | 5.2.3. Cota aferenta ISC pentru controlul statului in amenajarea teritoriului , urbanism si pentru autorizarea lucrarilor de constructii | 0.00 | 0.00 | 0.00 |
| | 5.2.4. Cota aferenta Casei Sociale a Constructorilor - CSC | 0.00 | 0.00 | 0.00 |
| | 5.2.5. Taxe pentru acorduri , avize conforme si autorizatia de construire / desfiintare | 0.00 | 0.00 | 0.00 |
| 5.3. | Cheltuieli diverse si neprevazute | 0.00 | 0.00 | 0.00 |
| 5.4. | Cheltuieli pentru informare si publicitate | 0.00 | 0.00 | 0.00 |
| Total capitol 5. | | 0.00 | 0.00 | 0.00 |
| CAPITOLUL 6. Cheltuieli pentru probe tehnologice si teste | | | | |



| | | | | |
|--|---------------------------------------|------------------|-----------------|------------------|
| 6.1. | Pregatirea personalului de exploatare | 0.00 | 0.00 | 0.00 |
| 6.2. | Probe tehnologice si teste | 0.00 | 0.00 | 0.00 |
| Total capitol 6. | | 0.00 | 0.00 | 0.00 |
| TOTAL GENERAL | | 143500.00 | 20900.00 | 164400.00 |
| din care : C + M (1.2 +1.3 + 1.4 + 2 + 4.1 + 4.2 + 5.1.1) | | 0.00 | 0.00 | 0.00 |

conform HG907/2016

curs euro =

4.9195

lei

Data: 02.11.2025

REPREZENTANTUL LEGAL,

PROIECTANT,

UAT COMUNA SILISTEA

SC REAL PROIECT SRL

PREȘEDINTE DE ȘEDINȚĂ
CAITĂ Mihăița Nicușor



CONTRASEMNEAZĂ,
SECRETAR GENERAL AL COMUNEI SILIȘTEA
 Jr. Anghel Adrian NECULA

ROMÂNIA
JUDEȚUL TELEORMAN
CONSILIUL LOCAL AL COMUNEI SILIȘTEA



HOTĂRÂRE

**Privind aprobarea conturilor de execuție la 30 iunie 2025 ale
Consiliului Local Siliștea**

Consiliul Local al Comunei Siliștea, județul Teleorman, întrunit în ședință ordinară în data de 10 octombrie 2025,

Având în vedere:

- prevederile art.49, alin.(12) din Legea nr.273/2006 privind Finanțele Publice Locale, cu modificările și completările ulterioare;
- referatul de aprobare al Primarului Comunei Siliștea înregistrat sub nr.1813 din 01.10.2025;
- raportul compartimentului de resort din cadrul aparatului de specialitate al primarului înregistrat sub nr.1814 din 01.10.2025;
- prevederile Legii nr.9/2025 a bugetului de stat pe anul 2025;
- avizul favorabil al comisiilor de specialitate din cadrul Consiliului Local Siliștea;
- prevederile Legii nr.24/2000, privind normele de tehnică legislativă pentru elaborarea actelor normative, republicată, cu modificările și completările ulterioare;
- prevederile art.129, alin.(2), lit."b", alin.(4), lit."a" din O.U.G. nr.57/2019 privind Codul administrativ, cu modificările ulterioare;

În temeiul prevederilor art.139, alin.(3), lit."a" și ale art.196 alin.(1), lit. "a" din O.U.G. nr.57/2019 privind Codul administrativ,

Hotărâște

Art.1 Se aprobă conturile de execuție la 30 iunie 2025 ale Consiliului Local Siliștea, conform Anexelor de la nr.1 la nr.14, care fac parte integrantă din prezenta hotărâre.

Art.2 Secretarul General al Comunei Siliștea va comunica prezenta hotărâre Primarului Comunei Siliștea, Compartimentului Contabilitate, Instituției Prefectului Județului Teleorman în vederea exercitării controlului cu privire la legalitate și o va aduce la cunoștință publică prin afișare la sediul Primăriei Comunei Siliștea și în satele componente ale comunei precum și pe pagina de internet www.silistea.ro.

PREȘEDINTE DE ȘEDINȚĂ

CĂITĂ *Mihăiță Nicușor*



CONTRASEMNEAZĂ,

SECRETAR GENERAL AL COMUNEI SILIȘTEA

Jr. Anghel Adrian NECULA

Nr.31 din 10 octombrie 2025