

PLAN DE AMPLASAMENT SI DELIMITARE A IMOBILULUI CU PROPUNERE DE DEZLIPIRE  
SCARA 1:5000

ANEXA NR. 17

Nr. cadastral	Suprafata masurata a imobilului (mp)	Adresa imobilului
21956	540376 mp	Comuna Silistea, T36, P366,387,392, Judetul Teleorman
Nr. Carte Funciara	21956	Unitate Administrativ Teritoriala (UAT): Silistea

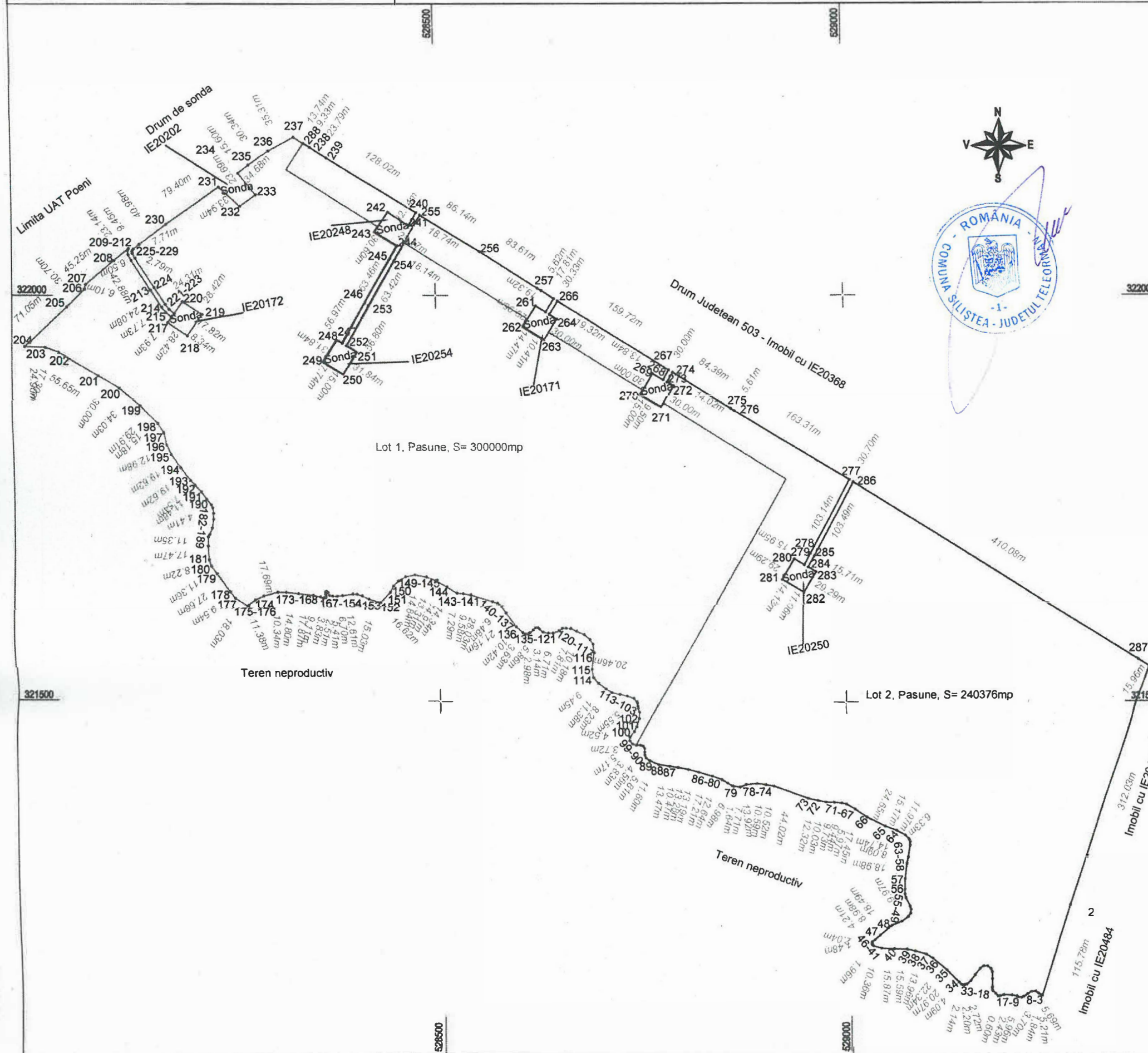

Situatia actuala (Inainte de dezlipire)				Situatia viitoare (Dupa dezlipire)			
Nr. cad.	Suprafata (mp)	Categoria de folosinta	Descrierea imobilului	Nr. cad.	Suprafata (mp)	Categoria de folosinta	Descrierea imobilului
21956	540376	P	Teren extravilan, neimprejmuit.	22281	300000	P	Teren extravilan, neimprejmuit, Lot 1
				22282	240376	P	Teren extravilan, neimprejmuit, Lot 2
Total	540376	-		Total	540376	-	

Executa executie lucrari de cartografiere  
S.C. MANCAD SOLUTION S.R.L. - Clasa III-a, autorizatie seria RO-B-J, Nr.1729  
Ing. Diplomat Manea Ionut Cat. B, autorizatie seria RO-GR-F, Nr. 0076/2021.  
CERTIFICAT DE TOPOGRAFIE  
CONFIRM executarea masuratorilor la teren si corectitudinea inlocuirii documentatiei cadastrale si  
corespondenta acesteia cu realitatea teren.  
Sora RO-GR-F  
IONUT MANEA  
S.C. MANCAD SOLUTION S.R.L.  
Semnatura si stampila  
Data: Februarie 2023  
CLASA III

Inspector  
Confirm introducerea imobilului in baza de date integrata si atribuirea numarului cadastral.  
Semnatura si stampila BCPI VIDELE

PLAN DE AMPLASAMENT SI DELIMITARE A IMOBILULUI  
SCARA 1:5000

ANEXA NR. 16

Nr. cadastral	Suprafata masurata a imobilului (mp)	Adresa imobilului	
22281	300000 mp	Comuna Silistea, T36, P366, 387, 392, Jud. Teleorman	
Nr. Carte Funciara		Unitate Administrativ Teritoriala (UAT)	Silistea

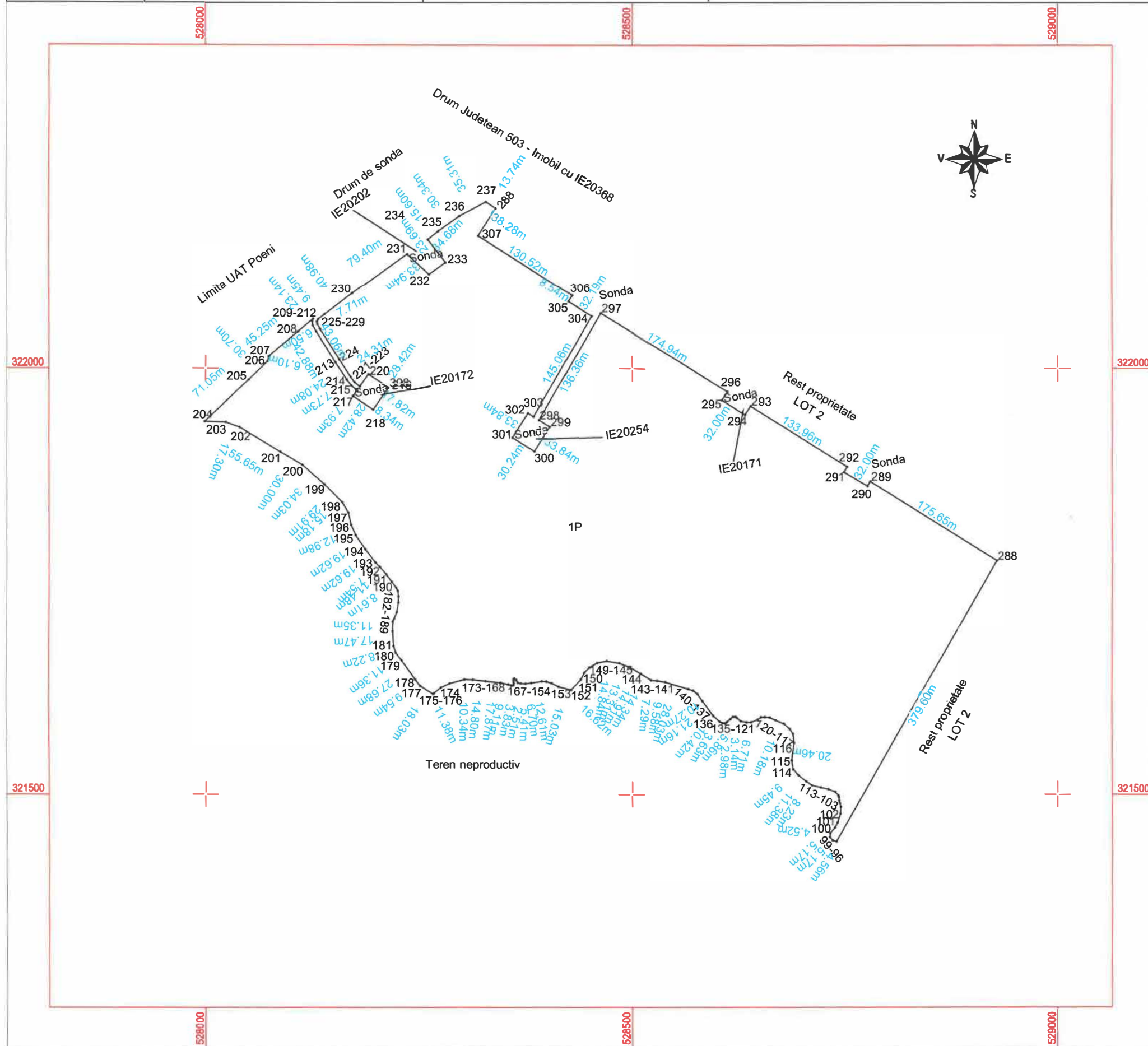

**A. Date referitoare la teren**

Nr. Parcela	Categorie de folosinta	Suprafata (mp)	Mentiuni
1	P	300000	Teren extravilan, neimprejmuit - LOT 1
Total		300000	-

**B. Date referitoare la constructii**

Cod	Destinatia	Suprafata construita la sol (mp)	Mentiuni
Total			-

**Suprafata totala masurata a imobilului = 300000 mp**

<p>Executant: SC MANCAD SOLUTION SRL - Clasa a III-a, autorizatie seria RO-B-J, Nr. 1729 Ing. Diplomat Manea Ionut - Cat. B, autorizatie seria RO-CR-F, Nr. 0076/2021 Tel: 0769 825 204; E-mail: ManCADsolution@yahoo.com</p> <p>CERTIFICAT DE AUTORIZARE IONUT MANEA Data: Februarie 2023</p>	<p>Inspector Confirm introducerea imobilului in baza de date integrata si atribuirea numarului cadastral.</p> <p>Semnatura si stampila BCPI VIDELE</p>
--	--

Confirm executarea masuratorilor la teren, corectitudinea fotoconinutului documentatiei cadastrale si corespondenta acesteia cu realitatea din teren.

Semnatura si stampila  
Data: Februarie 2023



PLAN DE AMPLASAMENT SI DELIMITARE A IMOBILULUI  
SCARA 1:5000

ANEXA NR. 16

Nr. cadastral	Suprafata masurata a imobilului (mp)	Adresa imobilului	
22282	240376 mp	Comuna Silistea, T36, P366, 387, 392, Jud. Teleorman	
Nr. Carte Funciara		Unitate Administrativ Teritoriala (UAT)	Silistea

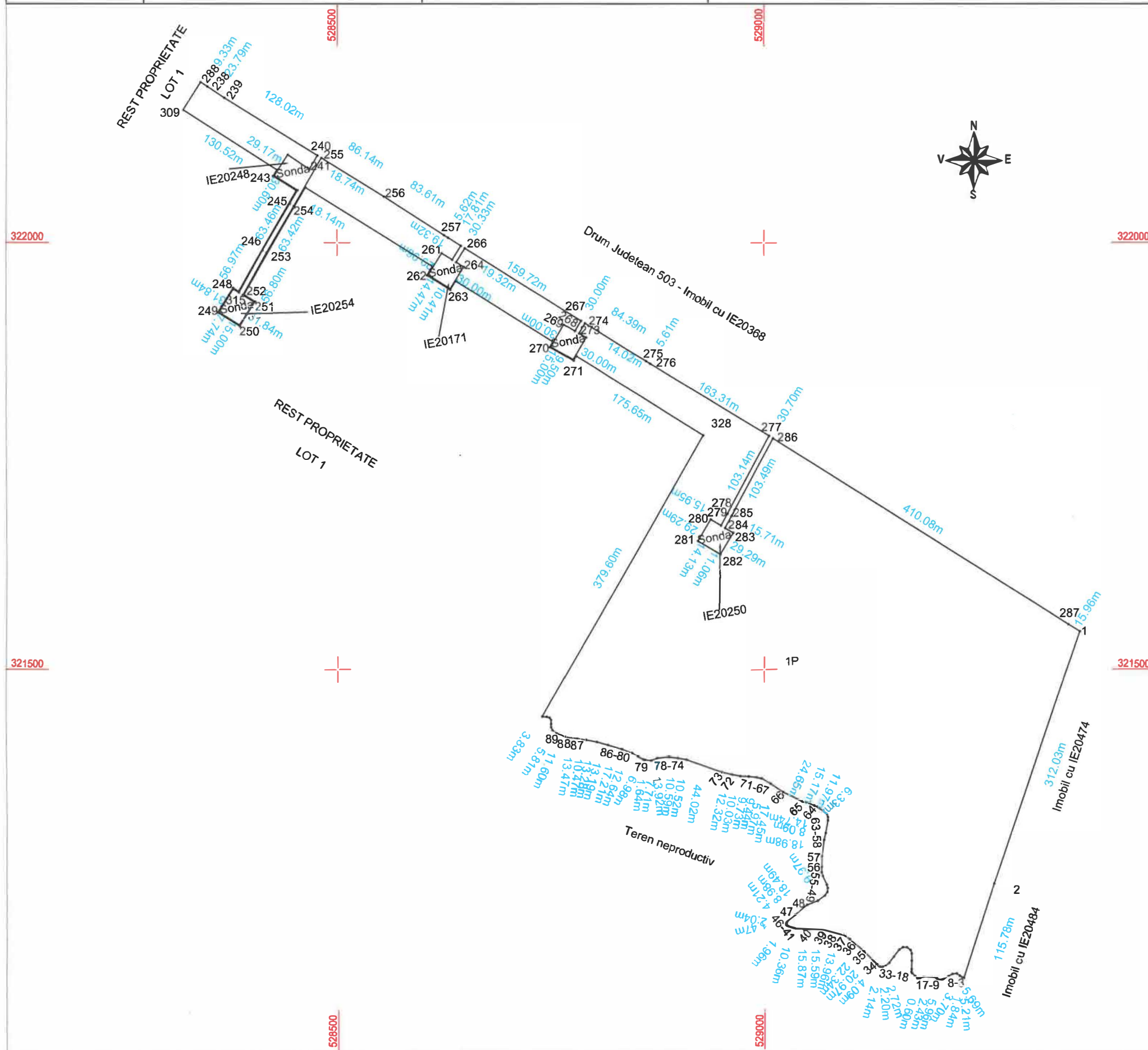

**A. Date referitoare la teren**

Nr. Parcela	Categorie de folosinta	Suprafata (mp)	Mentiiuni
1	P	240376	Teren extravilan, neimprejmuit - lot 2
Total		240376	-

**B. Date referitoare la constructii**

Cod	Destinatia	Suprafata construita la sol (mp)	Mentiiuni
Total			-

**Suprafata totala masurata a imobilului = 240376 mp**

Executant:  
SC MANCAD SOLUTION SRL - Clasa a III-a, autorizatie seria RO-B-J, Nr. 1729  
Ing. Diplomat Manea Ionut - Cat. B, autorizatie seria RO-GR-F, Nr. 0076/2021  
Tel: 0769 825 204; E-mail: ManCADsolution@yahoo.com

Confirm executarea masuratorilor la teren, corectitudinea tuturor documentatiilor cadastrale si corespondenta acestora cu realitatea din teren.

Semnatura si stampila  
Data: februarie 2023



Inspector  
Confirm introducerea imobilului in baza de date integrata si atribuirea numarului cadastral.

Semnatura si stampila BCPI VIDELE